

RA

N. CATALOGO GENERALE

N. CATALOGO INTERNAZIONALE

MINISTERO PER I BENI CULTURALI E AMBIENTALI  
DIREZ. GEN. DELLE ANTICHITA' E BELLE ARTI

REGIONE

N.

CODICI

03/0005533D

ITA:

SOPRINTENDENZA ARCHEOLOGICA - MILANO

25

LOMBARDIA

(5605241) Roma, 1975 - Ist. Poligr. Stato - S. (c. 1.000.000)

PROVINCIA E COMUNE: **MN - VIADANA**LUOGO DI COLLOCAZIONE: **Museo Civico "A. Faruzzi" INV. Museo E668**OGGETTO: **Martello**PROVENIENZA (rif. I.G.M.): **Territorio viadanese (MN), località ignota.**DATI DI SCAVO:  
(o altra acquisizione)

INV. DI SCAVO:

DATAZIONE: **Età del bronzo medio e recente (XVI - XIII sec. a. e.)**ATTRIBUZIONE: **Cultura di facies padana**MATERIALE E TECNICA: **Palco cervino tagliato e levigato con strumento a lama**MISURE: **Alt. cm 9; largh. cm 7,5.**STATO DI CONSERVAZIONE: **Fessurato**CONSISTENZA ATTUALE DEL MATERIALE: **Non deperibile**

ESAME DEI REPERTI:

CONDIZIONE GIURIDICA: **Proprietà del Comune di Viadana**

NOTIFICHE:

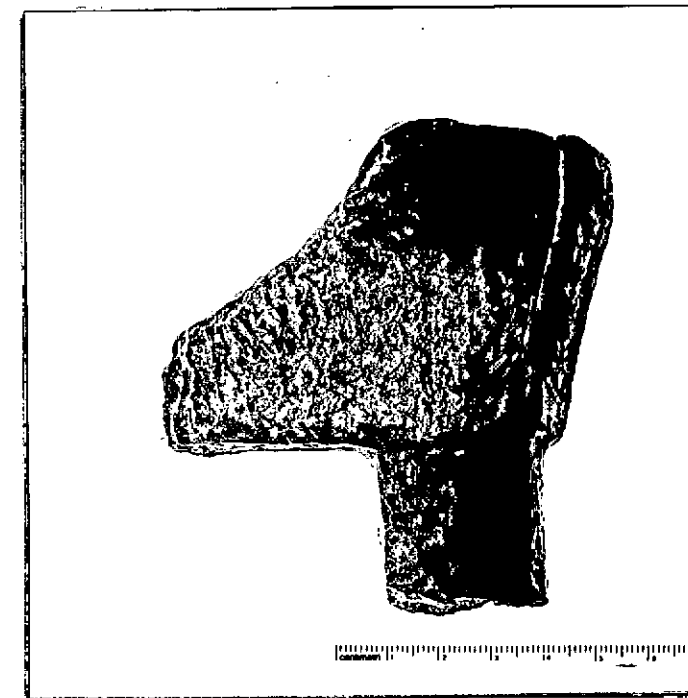

NEG. A.F.S. 8859

DESCRIZIONE:

Martello, ricavato dalla parte basale di un corno cervino, svuotato alla sommità della parte interna spugnosa, con prolungamento per immanicarlo.

Poichè non si sono trovati confronti nella bibliografia consultata, la datazione e l'attribuzione sono state stabilite in base alla provenienza da un ambito culturale ascrivibile all'età del bronzo medio e recente.

RESTAURI:

ESEGUITI:

PROCEDIMENTI SEGUITI:

BIBLIOGRAFIA, INVENTARI:

FOTOGRAFIE: A.F.S. 8859

DISEGNI:

ESAME DEI SITI E DEI TERRENI:

RIFERIMENTO OGGETTI DELLO STESSO COMPLESSO:

COMPILATORE DELLA SCHEDA: **Angela Sabatini**

DATA: **1978**

*Angela Sabatini*

VISTO DEL FUNZIONARIO RESPONSABILE:



**Anna Maria Tomassio**

*A. M. Tomassio*

ALLEGATI:

Io sottoscritto mi obbligo alla conservazione dell'oggetto descritto nel presente foglio secondo le norme della Legge 1° Giugno 1939, n. 1089 e Regolamento approvato con R. Decreto n. 363 del 30 Gennaio 1913; di conseguenza a non rimuoverlo dal posto che occupa, a non apportarvi modificazioni senza conseguire preventiva approvazione del Ministero dell'Istruzione, e a non menomarne in alcun modo il pubblico godimento.



DATA: **20 NOV. 1980**

**IL SOPRINTENDENTE**  
(MINISTRO DEL SOVRINTENDENTE)

FIRMA

AGGIORNAMENTI:

*M. G. C...*

*[Handwritten signature]*

OSSERVAZIONI:

RIFERIMENTO VECCHIE SCHEDE: