



CODICI

03/00055346

ITA:

SOPRINTENDENZA ARCHEOLOGICA - MILANO

25

LOMBARDIA

(5605241) Roma, 1975 - Ist. Poligr. Stato - S. (c. 1.000.000)

PROVINCIA E COMUNE: MN - VIADANA

LUOGO DI COLLOCAZIONE: Museo Civico "A. Faruzzi" INV Museo F433

OGGETTO: Frammento di vaso con ansa

PROVENIENZA (rif. I.G.M.): Territorio viadanesse (MN), località ignota

DATI DI SCAVO:  
(o altra acquisizione)

INV. DI SCAVO:

DATAZIONE: Età del bronzo media o recente (XVI - XIII sec. a C.)

ATTRIBUZIONE: Cultura terramaricola

MATERIALE E TECNICA: Terracotta nera con macchie grigie, di buon impasto; superficie levigata o in parte lucidata; decorazione incisa e impressa.

MISURE: Alt. mass. conc. cm 6,6; largh. mass. conc. cm 10,3; diam. supposto orlo cm 16; alt. ansa al centro cm 7.

STATO DI CONSERVAZIONE: Manca un'appendice dell'ansa e l'altre è sbrecciata.

CONSISTENZA ATTUALE DEL MATERIALE: Non deperibile

ESAME DEI REPERTI:

CONDIZIONE GIURIDICA: Proprietà del Comune di Viadana

NOTIFICHE:

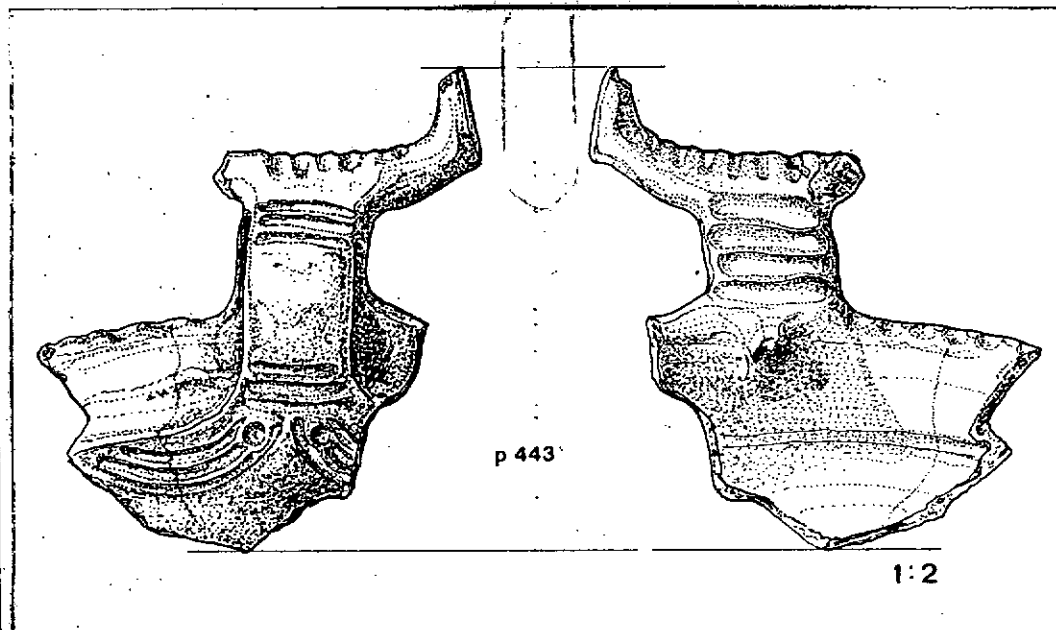

NEG.

DESCRIZIONE:

Frammento di capoduncolo a carena accentuata; parete un poco concava, decorata con due larghe scanalature orizzontali e parallele; orlo esovorso decorato a tacche. Ansa a corna di lumaca orizzontali, con espansioni terminali ad ellisse, con apici molto allungati verso l'alto. La decorazione sull'ansa è costituita da solcature trasversali nell'insollatura; due fasci di tre solcature orizzontali si trovano sul nastro esterno e un fascio di quattro orizzontali su quello interno, con una bugnetta all'inserzione dell'ansa sull'orlo. Sulla

RESTAURI:

ESEGUITI:

PROCEDIMENTI SEGUITI:

BIBLIOGRAFIA, INVENTARI:

FOTOGRAFIE:

DISEGNI: ADI 881 e

ESAME DEI SITI E DEI TERRENI:

parete del vano vi è una decorazione a festoni di tre solcature con cappelle ad una estremità.

Esemplari simili caratterizzano la cultura terramaricola, durante l'età del bronzo medio e recente, ma sono presenti anche presso altre coeve culture di facies affine. Si vedano per esempio reperti provenienti dalla Lombardia o dall'Emilia: P. Barocelli, Il Castellero di Gattolongo, Brescia 1971, fig. 27 (in alto a sinistra); R. Peroni, L'età del bronzo medio e recente tra l'Adige e il Mincio, Mem. Museo Civ. St. Nat. Verona, XI, 1963, pag. 86, pag. 89 n. 3, tav. XVIII n. 7; R. Pettazzoni, Stazioni preistoriche nella provincia di Bologna, Monum. Ant. Lincei, XXIV, 1916, col. 259, fig. 25; R. Peroni, Per una definizione dell'aspetto culturale "subappenninico" come fase cronologica a sé stante, in Mem. Lincei, Serie VIII, Vol. IX, 1959, pag. 84, tav. I n. 5.

RIFERIMENTO OGGETTI DELLO STESSO COMPLESSO:

COMPILATORE DELLA SCHEDA: **Angela Sabatini**

DATA: **1978**

*Angela Sabatini*

VISTO DEL FUNZIONARIO RESPONSABILE:



**Anna Maria Tomassia**

*A.M. Tomassia*

ALLEGATI:

OSSERVAZIONI:

RIFERIMENTO VECCHIE SCHEDE:

Io sottoscritto mi obbligo alla conservazione dell'oggetto descritto nel presente foglio secondo le norme della Legge 1° Giugno 1939, n. 1089 e Regolamento approvato con R. Decreto n. 363 del 30 Gennaio 1913; di conseguenza a non rimuoverlo dal posto che occupa, a non apportarvi modificazioni senza conseguire preventiva approvazione del Ministero dell'Istruzione, e a non menomarne in alcun modo il pubblico godimento.

DATA: **20 NOV. 1980**

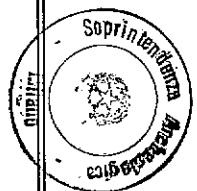

**VISTO DEL SORINTENDENTE**  
(M. Giuseppe Cerulli Irelli)

FIRMA

*[Handwritten signature]*

AGGIORNAMENTI: *M. G. Cerulli Irelli*