

RA

N. CATALOGO GENERALE

N. CATALOGO INTERNAZIONALE

MINISTERO PER I BENI CULTURALI E AMBIENTALI  
DIREZ. GEN. DELLE ANTICHITA' E BELLE ARTI

REGIONE

N.

CODICI

03/00026609

ITA:

SOPRINTENDENZA ARCHEOLOGICA - MILANO

25

LOMBARDIA

Stato - S. (c. 1.000.000)

PROVINCIA E COMUNE: **Mantova**LUOGO DI COLLOCAZIONE: **Museo di Palazzo Ducale** INV. **gen. 270**OGGETTO: **amuleto in pasta vitrea verde.**PROVENIENZA (rif. I.G.M.): **ignota.**

DATI DI SCAVO: (o altra acquisizione) INV. DI SCAVO:

**Collezione Acerbi**DATAZIONE: **età tarda o tolemaico-romana.**

ATTRIBUZIONE:

MATERIALE E TECNICA: **pasta vitrea verde.**MISURE: **altezza cm. 3,4.**STATO DI CONSERVAZIONE: **buono.**CONSISTENZA ATTUALE DEL MATERIALE: **non deperibile.**

ESAME DEI REPERTI:

CONDIZIONE GIURIDICA: **proprietà del Comune di Mantova.**

NOTIFICHE:

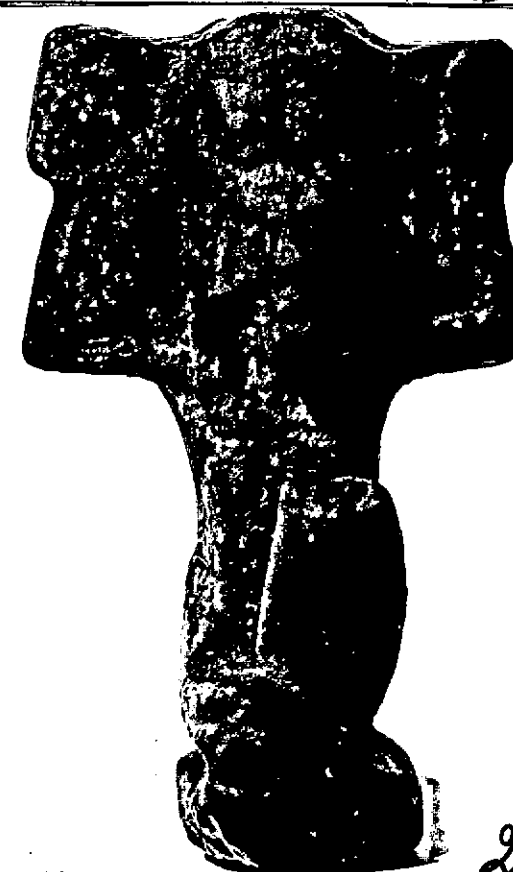

DESCRIZIONE:

l'amuleto raffigura il dio dell'aria Shu in atto di reggere la volta celeste. Il dio poggia un ginocchio al suolo, mentre l'altro è ripiegato contro il petto; le braccia sono alzate parallele al di sopra del capo. Il volto del personaggio è incorniciato da una parrucca e ornato di una barba posticcia, lavorati in modo sommario. Il dio porta in capo il crescente solare. Per la tipologia cf. Petrie -Amulets- London 1975 n° 167.

NEG. AFS 5290

RESTAURI:

SEGUITI:

PROCEDIMENTI SEGUITI:

BIBLIOGRAFIA, INVENTARI:

FOTOGRAFIE: AFS 5270

DISEGNI:

ESAME DEI SITI E DEI TERRENI:

RIFERIMENTO OGGETTI DELLO STESSO COMPLESSO:

COMPILATORE DELLA SCHEDA:

Elisa FIORA

*Elisa Fiora*

DATA: 13 ottobre 1977

VISTO DEL FUNZIONARIO RESPONSABILE:

prof. Silvio CURTO

*S. Curto*

ALLEGATI:



OSSERVAZIONI:

RIFERIMENTO VECCHIE SCHEDE:

Io sottoscritto mi obbligo alla conservazione dell'oggetto descritto nel presente foglio secondo le norme della Legge 1° Giugno 1939, n. 1089 e Regolamento approvato con R. Decreto n. 363 del 30 Gennaio 1913; di conseguenza a non rimuoverlo dal posto che occupa e non apportarvi modificazioni senza conseguire preventiva approvazione del Ministero dell'Istruzione e a non menomarne in alcun modo il pubblico godimento.

DATA: 31 DIC 1977



VISTO DEL SOPRINTENDENTE  
(Bianca Maria Scarfi)

IL SOPRINTENDENTE

FIRMA  
(Dott. Ilaria Toesca Bertel)

AGGIORNAMENTI:

RA

N. CATALOGO GENERALE

N. CATALOGO INTERNAZIONALE

MINISTERO PER I BENI CULTURALI E AMBIENTALI  
DIREZ. GEN. DELLE ANTICHITA' E BELLE ARTI

REGIONE

N.

03/00026609

ITA:

SOPRINTENDENZA ARCHEOLOGICA - MILANO

25

LOMBARDIA

(5605241) Roma, 1975 - Ist. Poligr. Stato - S. (c. 1.000.000)

PROVINCIA E COMUNE: MN - MANTOVA

LUOGO DI COLLOCAZIONE: Museo Civico di Palazzo  
Te, sez. egiziaINV. n. 287  
(270)

OGGETTO:

PROVENIENZA (rif. I.G.M.):

DATI DI SCAVO: Trasferito dal Museo di INV. DI SCAVO:  
(o altra acquisizione) Palazzo Ducale di Manto-  
va nel 1982-83

DATAZIONE:

ATTRIBUZIONE:

MATERIALE E TECNICA:

MISURE:

STATO DI CONSERVAZIONE:

CONSISTENZA ATTUALE DEL MATERIALE:

ESAME DEI REPERTI:

CONDIZIONE GIURIDICA:

NOTIFICHE:

DESCRIZIONE:

NEG.

RESTAURI:

ESEGUITI:

PROCEDIMENTI SEGUITI:

BIBLIOGRAFIA, INVENTARI:

La Raccolta Egizia di Giuseppe Acerbi  
(catalogo a cura di L. Donatelli),  
Mantova 1983, p. 134 n. 287

FOTOGRAFIE:

DISEGNI:

ESAME DEI SITI E DEI TERRENI:

RIFERIMENTO OGGETTI DELLO STESSO COMPLESSO:

COMPILATORE DELLA SCHEDA:

dott. Anna Marie Tanassia

DATA: 1986

*A. Tanassia*

VISTO DEL FUNZIONARIO RESPONSABILE:

dott. Angela Surace



*A. Surace*

ALLEGATI:

OSSERVAZIONI:

RIFERIMENTO VECCHIE SCHEDE:

Io sottoscritto mi obbligo alla conservazione dell'oggetto descritto nel presente foglio secondo le norme della Legge 1° Giugno 1939, n. 1089 e Regolamento approvato con R. Decreto n. 363 del 30 Gennaio 1913; di conseguenza a non rimuoverlo dal posto che occupa, a non apportarvi modificazioni senza conseguire preventiva approvazione del Ministero dell'Istruzione, e a non menomarne in alcun modo il pubblico godimento.



DATA: GEN. 1991

VISTO DEL SOPRINTENDENTE

FIRMA

**IL PRIMO DIRIGENTE**

Soprintendente Archeologico

AGGIORNAMENTI:

(Dott. Angelo Maria Ardovino)