



63/00026624

ITA:

SOPRINTENDENZA ARCHEOLOGICA - MILANO

25

LOMBARDIA

(2603398) Roma, 1972 - Ist. Poligr. Stato - S. (c. 600.000)

PROVINCIA E COMUNE: **Mantova**LUOGO DI COLLOCAZIONE: **Museo di Palazzo Ducale** INV. **gen.287**OGGETTO: **amuleto in pasta vitrea verde acqua con parti colorate in grigio.**PROVENIENZA (rif. I.G.M.): **ignota**DATI DI SCAVO:
(o altra acquisizione)

INV. DI SCAVO:

collezione AcerbiDATAZIONE: **età tarda**

ATTRIBUZIONE:

MATERIALE E TECNICA: **pasta vitrea verde acqua con parti colorate in grigio**MISURE: **lunghezza cm.2,7**STATO DI CONSERVAZIONE: **buono**CONSISTENZA ATTUALE DEL MATERIALE: **non deperibile**

ESAME DEI REPERTI:

CONDIZIONE GIURIDICA: **proprietà del comune di Mantova**

NOTIFICHE:

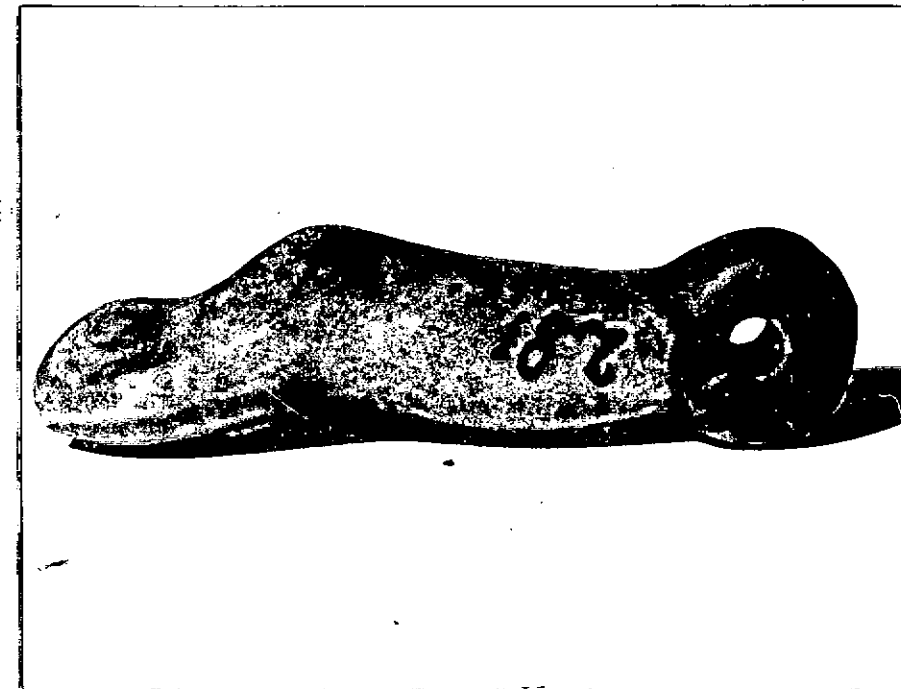

DESCRIZIONE: ^{NEG. AFS 5305} L'amuleto raffigura una protome di serpente sospesa ad un occhiello striato, di color grigio. Si notano gli occhi sporgenti e il taglio della bocca, pur essi diversificati dal grigio. Dietro la testa il corpo dell'animale si inarca, quasi a suggerire l'idea del movimento strisciante. Il significato dell'amuleto è probabilmente quello di protezione contro i morsi dei serpenti.

Per la tipologia cf. PETRIE Amulets - London 1975 n.96 e, f e REISNER - Amulets - Le Caire 1907 n.5451 e 5467

RESTAURI:

ESEGUITI:

PROCEDIMENTI SEGUITI:

BIBLIOGRAFIA, INVENTARI:

AFS 5305

FOTOGRAFIE: AFS 5305

DISEGNI:

ESAME DEI SITI E DEI TERRENI:

RIFERIMENTO OGGETTI DELLO STESSO COMPLESSO:



COMPILATORE DELLA SCHEDA: **Elisa FIORA**

DATA: **4 Giugno 1977**

VISTO DEL FUNZIONARIO RESPONSABILE:

Prof. Silvio CURTO

in loco.



ALLEGATI:

Chiffon

Io sottoscritto mi obbligo alla conservazione dell'oggetto descritto nel presente foglio secondo le norme della Legge 1° Giugno 1939, n. 1089 e Regolamento approvato con R. Decreto n. 863 del 30 Gennaio 1913; di conseguenza a non rimuoverlo dal posto che occupa e a non apportarvi modificazioni senza conseguire preventiva approvazione del Ministero delle Istruzioni, non menomarne in alcun modo il pubblico godimento.

DATA: **31 DIC. 1977**



IL SOPRINTENDENTE

(Dott. Maria *Firma* Desca Bertelli)

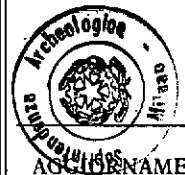

VISTO DEL SOPRINTENDENTE

(*Bianca Maria Scarfi*) *Firma*

AGGIORNAMENTI:

OSSERVAZIONI:

RIFERIMENTO VECCHIE SCHEDE:

RA

N. CATALOGO GENERALE

N. CATALOGO INTERNAZIONALE

MINISTERO PER I BENI CULTURALI E AMBIENTALI
DIREZ. GEN. DELLE ANTICHITA' E BELLE ARTI

REGIONE

N.

CODICI

03 / 00026624

ITA:

SOPRINTENDENZA ARCHEOLOGICA - MILANO

25

LOMBARDIA

(5605241) Roma, 1975 - Ist. Poligr. Stato - S. (c. 1.000.000)

PROVINCIA E COMUNE: MN - MANTOVA

LUOGO DI COLLOCAZIONE: Museo Civico di Palazzo Te, sez. egizia INV. n. 323 (287)

OGGETTO:

PROVENIENZA (rif. I.G.M.):

DATI DI SCAVO: Trasferito dal Museo di Palazzo Ducale di Mantova nel 1982-83 INV. DI SCAVO:

DATAZIONE:

ATTRIBUZIONE:

MATERIALE E TECNICA:

MISURE:

STATO DI CONSERVAZIONE:

CONSISTENZA ATTUALE DEL MATERIALE:

ESAME DEI REPERTI:

CONDIZIONE GIURIDICA:

NOTIFICHE:

DESCRIZIONE:

NEG.

RESTAURI:

ESEGUITI:

PROCEDIMENTI SEGUITI:

BIBLIOGRAFIA, INVENTARI: **La Raccolta Egizia di Giuseppe Acerbi
(catalogo a cura di L. Donatelli), Man-
tova 1983, p. 142 n. 323**

FOTOGRAFIE:

DISEGNI:

ESAME DEI SITI E DEI TERRENI:

RIFERIMENTO OGGETTI DELLO STESSO COMPLESSO:

COMPILATORE DELLA SCHEDA: **dott. Anna Maria Tamassia**

DATA: **1986**

Anna Maria Tamassia

VISTO DEL FUNZIONARIO RESPONSABILE:

dott. Angela Surace



Angela Surace

ALLEGATI:

Io sottoscritto mi obbligo alla conservazione dell'oggetto descritto nel presente foglio secondo le norme della Legge 1° Giugno 1939, n. 1089 e Regolamento approvato con R. Decreto n. 363 del 30 Gennaio 1913; di conseguenza a non rimuoverlo dal posto che occupa, a non apportarvi modificazioni senza conseguire preventiva approvazione del Ministero dell'Istruzione, e a non menomarne in alcun modo il pubblico godimento.



DATA: **GEN. 1991**

VISTO DEL SOPRINTENDENTE
IL PRIMO DIRIGENTE

FIRMA

Soprintendente Archeologico

AGGIORNAMENTI *(Dott. Angelo Maria Ardovino)*

OSSERVAZIONI:

RIFERIMENTO VECCHIE SCHEDE: