

RA

N. CATALOGO GENERALE

N. CATALOGO INTERNAZIONALE

MINISTERO PER I BENI CULTURALI E AMBIENTALI
DIREZ. GEN. DELLE ANTICHITA' E BELLE ARTI

REGIONE

N.

CODICI

03/00026632

ITA:

SOPRINTENDENZA ARCHEOLOGICA - MILANO

25

LOMBARDIA

(5605241) Roma, 1975 - Ist. Poligr. Stato - S. (c. 1.000.000)

PROVINCIA E COMUNE: Mantova

LUOGO DI COLLOCAZIONE: Museo di Palazzo Ducale INV. gen.295

OGGETTO: amuleto in pasta vitrea azzurra

PROVENIENZA (rif. I.G.M.): ignota

DATI DI SCAVO:
(o altra acquisizione)

INV. DI SCAVO:

collezione Acerbi

DATAZIONE: età tarda

ATTRIBUZIONE:

MATERIALE E TECNICA: pasta vitrea azzurra

MISURE: altezza cm.1,7

STATO DI CONSERVAZIONE: buono n

CONSISTENZA ATTUALE DEL MATERIALE: non deperibile

ESAME DEI REPERTI:

CONDIZIONE GIURIDICA: proprietà del Comune di Mantova

NOTIFICHE:

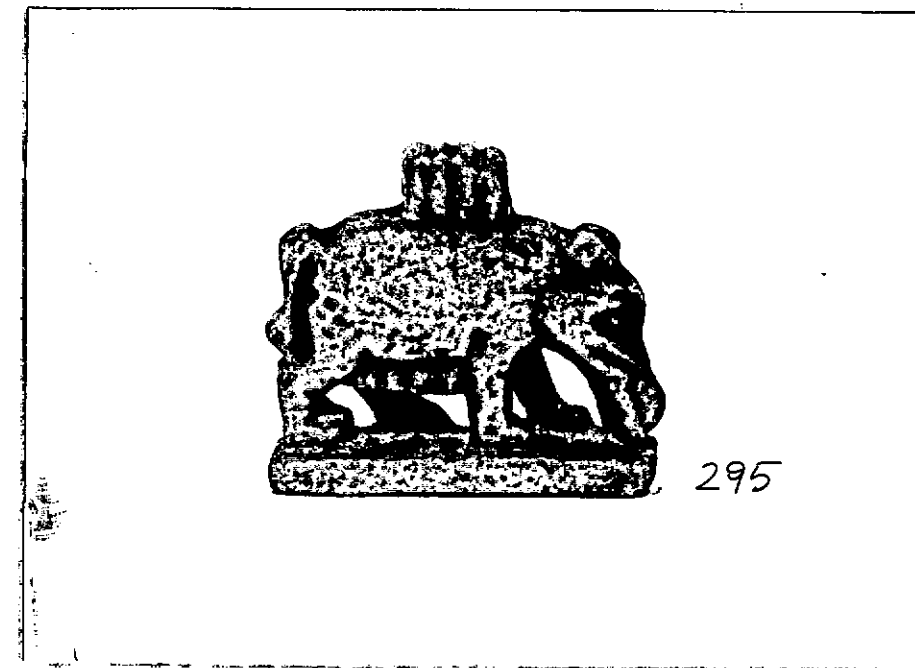

NEG. AFS 5313

DESCRIZIONE:

L'amuleto riproduce una scrofa, simbolo a un tempo di Osiride e di sacrificio, nell'atto di pascolare. L'animale, che poggia su di una base rettangolare, ha corpo tozzo, reso caratteristico dalle esuberanti mammelle. Esso appare ritagliato nella pasta vitrea e individuato più dai contorni che dal modellato. I dettagli sono resi da incisioni di valore disegnativo. Per la tipologia cf. REISNER - Amuleti - Le Caire 1907

RESTAURI:

ESEGUITI:

PROCEDIMENTI SEGUITI:

BIBLIOGRAFIA, INVENTARI:

FOTOGRAFIE: AFS 5313

DISEGNI:

ESAME DEI SITI E DEI TERRENI:

RIFERIMENTO OGGETTI DELLO STESSO COMPLESSO:

COMPILATORE DELLA SCHEDA: **Elisa FIORA**

Elisa Fiora

DATA: **12 Agosto 1977**

VISTO DEL FUNZIONARIO RESPONSABILE:

Prof. Silvio CURTO

Silvio Curto

ALLEGATI:



Io sottoscritto mi obbligo alla conservazione dell'oggetto descritto nel presente foglio secondo le norme della Legge 1° Giugno 1939, n. 1089 e Regolamento approvato con R. Decreto, n. 363 del 30 Gennaio 1913; di conseguenza a non rimuoverlo dal posto che occupa, a non apportarvi modificazioni senza conseguire preventiva approvazione del Ministero dell'Istruzione e a non menomarne in alcun modo il pubblico godimento.

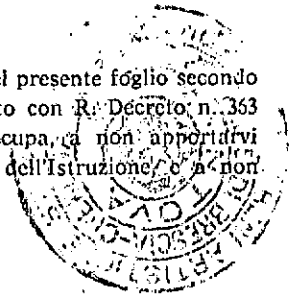

DATA: **31 DIC. 1977**

VISTO DEL SOPRINTENDENTE

(*Bianca Maria Scarti*) *[Signature]*

IL SOPRINTENDENTE
FIRMA
(*Dott. Maria Toesca Berteloni*) *[Signature]*



AGGIORNAMENTI:

OSSERVAZIONI:

RIFERIMENTO VECCHIE SCHEDE:

RA

CODICI

N. CATALOGO GENERALE

N. CATALOGO INTERNAZIONALE

MINISTERO PER I BENI CULTURALI E AMBIENTALI
DIREZ. GEN. DELLE ANTICHITA' E BELLE ARTI

REGIONE

N.

03 / 00026632

ITA:

SOPRINTENDENZA ARCHEOLOGICA - MILANO

25

LOMBARDIA

(5605241) Roma, 1975 - Ist. Poligr. Stato - S. (c. 1.000.000)

PROVINCIA E COMUNE: MN - MANTOVA

LUOGO DI COLLOCAZIONE: Museo Civico di Palazzo Te, sez. egizia
INV. n. 321
(295)

OGGETTO:

PROVENIENZA (rif. I.G.M.):

DATI DI SCAVO: (o altra acquisizione) Trasferito dal Museo di Palazzo Ducale di Mantova nel 1982-83
INV. DI SCAVO:

DATAZIONE: XXVI Dinastia (Donatelli)

ATTRIBUZIONE:

MATERIALE E TECNICA:

MISURE:

STATO DI CONSERVAZIONE:

CONSISTENZA ATTUALE DEL MATERIALE:

ESAME DEI REPERTI:

CONDIZIONE GIURIDICA:

NOTIFICHE:

NEG.

DESCRIZIONE:

RESTAURI:

ESEGUITI:

PROCEDIMENTI SEGUITI:

BIBLIOGRAFIA, INVENTARI: **La Raccolta Egizia di Giuseppe Acerbi
(catalogo a cura di L. Donatelli),
Mantova 1983, p. 141 n. 321**

FOTOGRAFIE:

DISEGNI:

ESAME DEI SITI E DEI TERRENI:

RIFERIMENTO OGGETTI DELLO STESSO COMPLESSO:

COMPILATORE DELLA SCHEDA: **dott. Anna Maria Tamassia**

DATA: **1986**

A. Tamassia

VISTO DEL FUNZIONARIO RESPONSABILE: **dott. Angela Surace**



A. Surace

ALLEGATI:

OSSERVAZIONI:

RIFERIMENTO VECCHIE SCHEDE:

Io sottoscritto mi obbligo alla conservazione dell'oggetto descritto nel presente foglio secondo le norme della Legge 1° Giugno 1939, n. 1089 e Regolamento approvato con R. Decreto n. 363 del 30 Gennaio 1913; di conseguenza a non rimuoverlo dal posto che occupa, a non apportarvi modificazioni senza conseguire preventiva approvazione del Ministero dell'Istruzione, e a non menomarne in alcun modo il pubblico godimento.

DATA: **GEN. 1991**



VISTO DEL SOPRINTENDENTE
IL PRIMO DIRIGENTE

FIRMA

Soprintendente Archeologico

AGGIORNAMENTI: *(Dott. Angelo Maria Ardovino)*