

RA

N. CATALOGO GENERALE

N. CATALOGO INTERNAZIONALE

MINISTERO PER I BENI CULTURALI E AMBIENTALI
DIREZ. GEN. DELLE ANTICHITA' E BELLE ARTI

REGIONE

N.

CODICI

03/00026635

ITA:

SOPRINTENDENZA ARCHEOLOGICA - MILANO

25

LOMBARDIA

(5605241) Roma, 1975 - Ist. Poligr. Stato - S. (c. 1.000.000)

PROVINCIA E COMUNE: Mantova

LUOGO DI COLLOCAZIONE: Museo di Palazzo Ducale INV. gen. 299

OGGETTO: amuleto in pasta vitrea.

PROVENIENZA (rif. I.G.M.): ignota.

DATI DI SCAVO:
(o altra acquisizione)

INV. DI SCAVO:

Collezione Acerbi

DATAZIONE: XXVI^o - XXIX^o Din.

ATTRIBUZIONE:

MATERIALE E TECNICA: pasta vitrea verde.

MISURE: lunghezza cm. 3,6.

STATO DI CONSERVAZIONE: la pasta vitrea, originariamente verde,
si è alterata in toni brunastri.

CONSISTENZA ATTUALE DEL MATERIALE: non deperibile.

ESAME DEI REPERTI:

CONDIZIONE GIURIDICA: proprietà del Comune di Mantova.

NOTIFICHE:

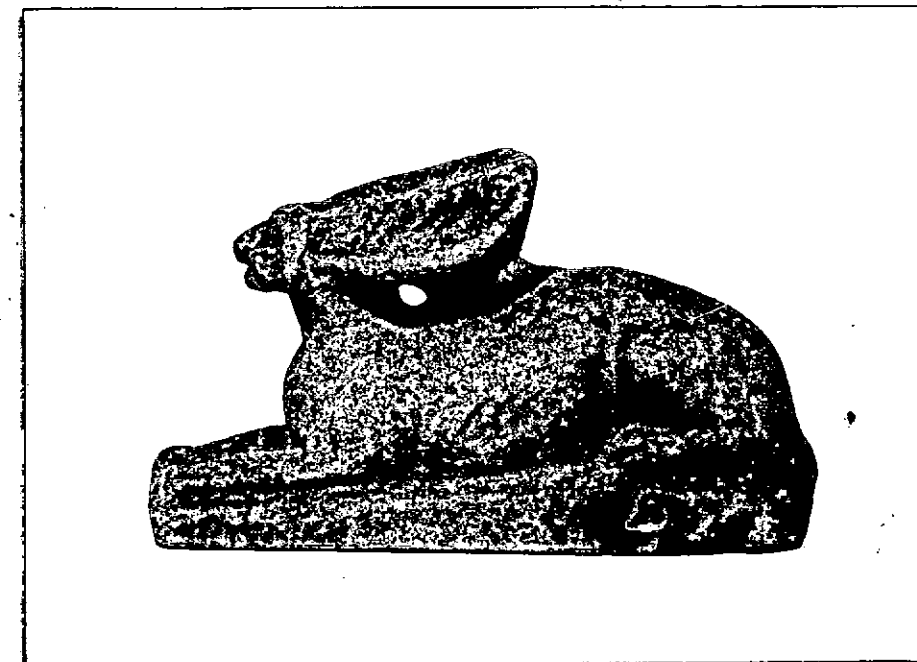

NEG. AFS 5316

DESCRIZIONE: l'oggetto raffigura una lepre accovacciata su di una base piana. L'animale, simbolo di offerta ad Osiride, ha corpo grosso e tozzo, spropporzionato rispetto alla testa. Le lunghe orecchie sono solcate da incisioni. Tra le orecchie e il collo è ricavato un occhiello che permetteva di sospendere l'amuleto. Per la tipologia cf. Petrie -Amulets- London 1975 n° 213 e Reisner -Amulets- Le Caire 1907 Pl XX.

RESTAURI:

ESEGUITI:

PROCEDIMENTI SEGUITI:

BIBLIOGRAFIA, INVENTARI:

FOTOGRAFIE: AFS 5316

DISEGNI:

ESAME DEI SITI E DEI TERRENI:

RIFERIMENTO OGGETTI DELLO STESSO COMPLESSO:

1188

COMPILATORE DELLA SCHEDA: **Elisa FIORA**

DATA: **13 ottobre 1977**

VISTO DEL FUNZIONARIO RESPONSABILE:

prof. silvio CURTO

L. Curto

ALLEGATI:



Io sottoscritto mi obbligo alla conservazione dell'oggetto descritto nel presente foglio secondo le norme della Legge 1° Giugno 1939, n. 1089 e Regolamento approvato con R. Decreto n. 363 del 30 Gennaio 1913; di conseguenza a non rimuoverlo dal posto che occupa e non apportarvi modificazioni senza conseguire preventiva approvazione del Ministero dell'Istruzione, e a non menomarne in alcun modo il pubblico godimento.

DATA: **31 DIC 1977**



VISTO DEL SOPRINTENDENTE

(Bianca Maria Scardi)

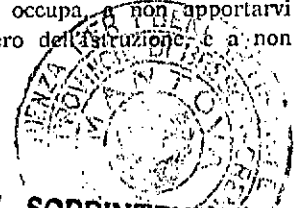

IL SOPRINTENDENTE

(Dott. Ilaria Toesca Bertelli)

AGGIORNAMENTI:

OSSERVAZIONI:

RIFERIMENTO VECCHIE SCHEDE:

RA

N. CATALOGO GENERALE

N. CATALOGO INTERNAZIONALE

MINISTERO PER I BENI CULTURALI E AMBIENTALI
DIREZ. GEN. DELLE ANTICHITA' E BELLE ARTI

REGIONE

N.

03/00026635

ITA:

SOPRINTENDENZA ARCHEOLOGICA - MILANO

25

LOMBARDIA

(5605241) Roma, 1975 - Ist. Poligr. Stato - S. (c. 1.000.000)

PROVINCIA E COMUNE: MN - MANTOVA

LUOGO DI COLLOCAZIONE: Museo Civico di Palazzo Te, sez. egizia INV. n. 311 (299)

OGGETTO:

PROVENIENZA (rif. I.G.M.):

DATI DI SCAVO: (o altra acquisizione) Trasferito dal Museo di Palazzo Ducale di Mantova nel 1982-83. INV. DI SCAVO:

DATAZIONE:

ATTRIBUZIONE:

MATERIALE E TECNICA:

MISURE:

STATO DI CONSERVAZIONE:

CONSISTENZA ATTUALE DEL MATERIALE:

ESAME DEI REPERTI:

CONDIZIONE GIURIDICA:

NOTIFICHE:

NEG.

DESCRIZIONE:

RESTAURI:

ESEGUITI:

PROCEDIMENTI SEGUITI:

BIBLIOGRAFIA, INVENTARI:

La Raccolta Egizia di Giuseppe Acerbi
(catalogo a cura di L. Donatelli),
Mantova 1983, p. 139 n. 311

FOTOGRAFIE:

DISEGNI:

ESAME DEI SITI E DEI TERRENI:

RIFERIMENTO OGGETTI DELLO STESSO COMPLESSO:

COMPILATORE DELLA SCHEDA:

dott. Anna Maria Tanassia

DATA: 1986

A. Tanassia

VISTO DEL FUNZIONARIO RESPONSABILE:

dott. Angela Surace

A. Surace



ALLEGATI:

OSSERVAZIONI:

RIFERIMENTO VECCHIE SCHEDE:

Io sottoscritto mi obbligo alla conservazione dell'oggetto descritto nel presente foglio secondo le norme della Legge 1° Giugno 1939, n. 1089 e Regolamento approvato con R. Decreto n. 363 del 30 Gennaio 1913; di conseguenza a non rimuoverlo dal posto che occupa, a non apportarvi modificazioni senza conseguire preventiva approvazione del Ministero dell'Istruzione, e a non menomarne in alcun modo il pubblico godimento.

DATA: GEN. 1991



VISTO DEL SOVRINTENDENTE
IL PRIMO SOVRINTENDENTE
Soprintendente Archeologico
(Dott. Angelo Maria Arduvino)

FIRMA

AGGIORNAMENTI: