

RA

N. CATALOGO GENERALE

N. CATALOGO INTERNAZIONALE

MINISTERO PER I BENI CULTURALI E AMBIENTALI
DIREZ. GEN. DELLE ANTICHITA' E BELLE ARTI

REGIONE

N.

CODICI

03/00026636

ITA:

SOPRINTENDENZA ARCHEOLOGICA - MILANO

25

LOMBARDIA

(5605241) Roma, 1975 - Ist. Poligr. Stato - S. (c. 1.000.000)

PROVINCIA E COMUNE: **Mantova**LUOGO DI COLLOCAZIONE: **Museo di Palazzo Ducale** INV. **gen. 300**OGGETTO: **ornamento per il pettorale di una mummia.**PROVENIENZA (rif. I.G.M.): **ignota**DATI DI SCAVO:
(o altra acquisizione)

INV. DI SCAVO:

Collezions AcerbiDATAZIONE: **a partire dal N.R., non definibile.**

ATTRIBUZIONE:

MATERIALE E TECNICA: **pasta vitrea azzurra.**MISURE: **lunghezza cm. 4,3.**STATO DI CONSERVAZIONE: **buono**CONSISTENZA ATTUALE DEL MATERIALE: **non deperibile.**

ESAME DEI REPERTI:

CONDIZIONE GIURIDICA: **proprietà del Comune di Mantova.**

NOTIFICHE:

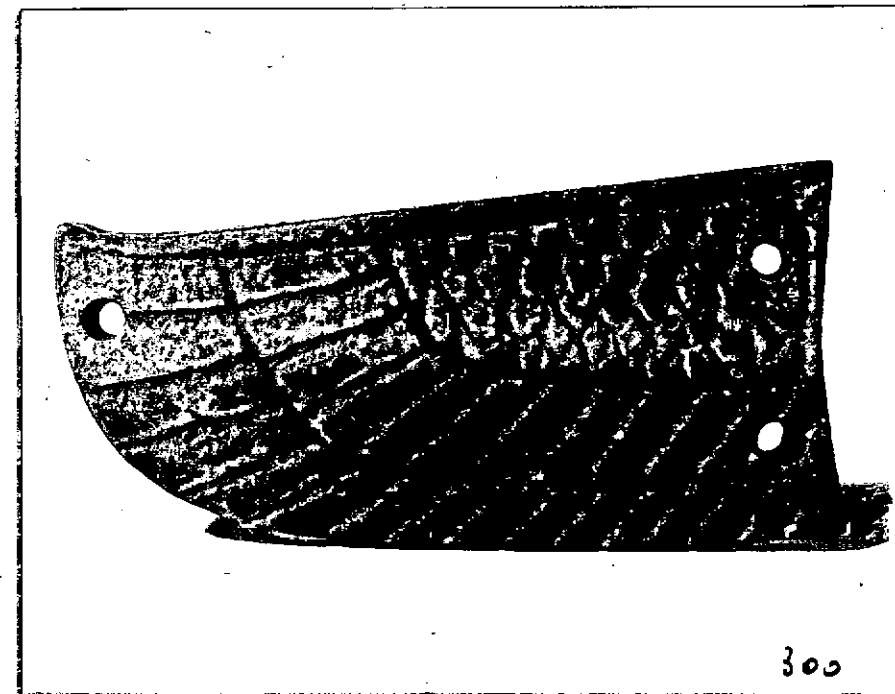

NEG. AFS 5317

DESCRIZIONE: **l'oggetto riproduce un'ala di falco. La sagoma è ritagliata in una striscia di pasta vitrea; le piume e le penne sono rappresentate attraverso incisioni di valore puramente disegnativo. L'oggetto, assieme ad un'altro simmetrico e corrispondente, veniva cucito sul pettorale della mummia e serviva per solito a incorniciare uno scarabeo amuleto, simbolo di vita eterna. Per la tipologia cf. Petrie -Amulets- London 1975 n° 93**

RESTAURI:

ESEGUITI:

PROCEDIMENTI SEGUITI:

BIBLIOGRAFIA, INVENTARI:

FOTOGRAFIE: AFS 5317

DISEGNI:

ESAME DEI SITI E DEI TERRENI:

RIFERIMENTO OGGETTI DELLO STESSO COMPLESSO:

Il n° 269 di Mantova è il corrispondente simmetrico del presente oggetto e faceva parte della medesima decorazione del pettorale di una summa.

COMPILATORE DELLA SCHEDA: **Elisa FIORA**

Shifio →

DATA: **6 ottobre 1977**



VISTO DEL FUNZIONARIO RESPONSABILE

prof. Silvio CIRTO

Silvio Cirto

ALLEGATI:

OSSERVAZIONI:

RIFERIMENTO VECCHIE SCHEDE:

Io sottoscritto mi obbligo alla conservazione dell'oggetto descritto nel presente foglio secondo le norme della Legge 1° Giugno 1939, n. 1089 e Regolamento approvato con R. Decreto n. 363 del 30 Gennaio 1913; di conseguenza a non rimuoverlo dal posto che occupa, a non apportarvi modificazioni senza conseguire preventiva approvazione del Ministero dell'Istruzione, e a non menomarne in alcun modo il pubblico godimento.

DATA: **31 DIC 1977**



VISTO DEL SOPRINTENDENTE

(Bianca Maria Scarfi)

Bianca Maria Scarfi

IL SOPRINTENDENTE
(Dott. Maria Teresa Bertelli)

Maria Teresa Bertelli

AGGIORNAMENTI:

RA

N. CATALOGO GENERALE

N. CATALOGO INTERNAZIONALE



MINISTERO PER I BENI CULTURALI E AMBIENTALI
DIREZ. GEN. DELLE ANTICHITA' E BELLE ARTI

REGIONE

N.

CODICI

03 / 00026636

ITA:

SOPRINTENDENZA ARCHEOLOGICA - MILANO

25

LOMBARDIA

(5605241) Roma, 1975 - Ist. Poligr. Stato - S. (c. 1.000.000)

PROVINCIA E COMUNE: **MN - MANTOVA**
LUOGO DI COLLOCAZIONE: **Museo Civico di Palazzo Te, sez. egizia** INV. **n. 297 (300)**

OGGETTO:

PROVENIENZA (rif. I.G.M.):

DATI DI SCAVO: **Trasferito dal Museo di Palazzo Ducale di Mantova nel 1982-83** INV. DI SCAVO:

DATAZIONE:

ATTRIBUZIONE:

MATERIALE E TECNICA:

MISURE:

STATO DI CONSERVAZIONE:

CONSISTENZA ATTUALE DEL MATERIALE:

ESAME DEI REPERTI:

CONDIZIONE GIURIDICA:

NOTIFICHE:

DESCRIZIONE: **NEG.**

RESTAURI:

ESEGUITI:

PROCEDIMENTI SEGUITI:

BIBLIOGRAFIA, INVENTARI:

La Raccolta Egizia di Giuseppe Acerbi
(catalogo a cura di L. Donatelli),
Mantova 1983, p. 136 n. 297

FOTOGRAFIE:

DISEGNI:

ESAME DEI SITI E DEI TERRENI:

RIFERIMENTO OGGETTI DELLO STESSO COMPLESSO:

COMPILATORE DELLA SCHEDA: **dott. Anna Maria Tamassia**

DATA: **1986**

A. Tamassia

VISTO DEL FUNZIONARIO RESPONSABILE: **dott. Angela Surace**

Angela Surace



ALLEGATI:

OSSERVAZIONI:

Il pezzo è simmetrico al n. 298

RIFERIMENTO VECCHIE SCHEDE:

Io sottoscritto mi obbligo alla conservazione dell'oggetto descritto nel presente foglio secondo le norme della Legge 1° Giugno 1939, n. 1089 e Regolamento approvato con R. Decreto n. 363 del 30 Gennaio 1913; di conseguenza a non rimuoverlo dal posto che occupa, a non apportarvi modificazioni senza conseguire preventiva approvazione del Ministero dell'Istruzione, e a non menomarne in alcun modo il pubblico godimento.

DATA: **GEN. 1991**



VISTO DEL SOPRINTENDENTE
IL PRIMO DIRIGENTE
Soprintendente Archeologico

FIRMA

AGGIORNAMENTI: *(Dott. Angelo Maria Arcozzini)*