

RA

N. CATALOGO GENERALE

N. CATALOGO INTERNAZIONALE

MINISTERO PER I BENI CULTURALI E AMBIENTALI
DIREZ. GEN. DELLE ANTICHITA' E BELLE ARTI

REGIONE

N.

CODICI

03/00026641

ITA:

SOPRINTENDENZA ARCHEOLOGICA - MILANO

25

LOMBARDIA

(5605241) Roma, 1975 - Ist. Poligr. Stato - S. (c. 1.000.000)

PROVINCIA E COMUNE: **Mantova**LUOGO DI COLLOCAZIONE: **Museo di Palazzo Ducale** INV. **gen. 305**OGGETTO: **amuleto in pasta vitrea.**PROVENIENZA (rif. I.G.M.): **ignota.**DATI DI SCAVO:
(o altra acquisizione)

INV. DI SCAVO:

Collezions AcerbiDATAZIONE: **XXVI^a - XXX din.**

ATTRIBUZIONE:

MATERIALE E TECNICA: **pasta vitrea azzurra.**MISURE: **altezza cm. 2,2**STATO DI CONSERVAZIONE: **buono.**CONSISTENZA ATTUALE DEL MATERIALE: **non deperibile.**

ESAME DEI REPERTI:

CONDIZIONE GIURIDICA: **proprietà del Comune di Mantova.**

NOTIFICHE:

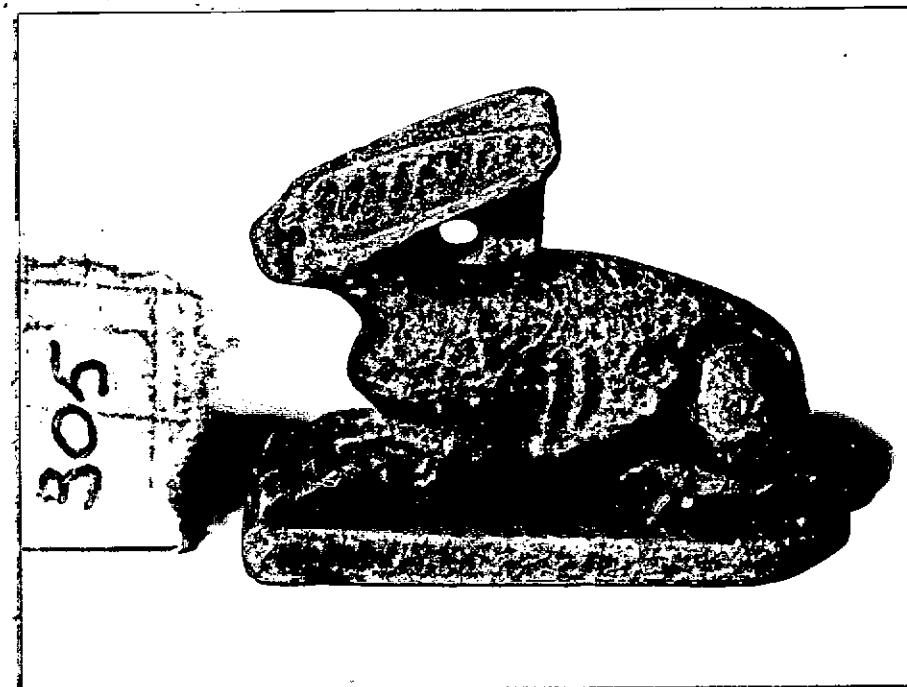

NEG. AFS 5322

DESCRIZIONE: **l'oggetto raffigura una lepre, animale sacro alla dea Unut, accovacciata su di una base rettangolare. Il corpo e le lunghe orecchie sono solcate da incisioni ornamentali che individuano rispettivamente le costole e i ciuffi di peli più folti. Tra le orecchie e il collo è ricavato un occhiello che permetteva di sospendere il ciوندolo.**

Per la tipologia cf. Petrie -Amulets- London 1975 n° 213.

RESTAURI:

ESEGUITI:

PROCEDIMENTI SEGUITI:

BIBLIOGRAFIA, INVENTARI:

FOTOGRAFIE: AFS 5322

DISEGNI:

ESAME DEI SITI E DEI TERRENI:

RIFERIMENTO OGGETTI DELLO STESSO COMPLESSO:

COMPILATORE DELLA SCHEDA:

ELISA FIORA

Chisari

DATA: **13 ottobre 1977**

VISTO DEL FUNZIONARIO RESPONSABILE:

prof. Silvio CURTO

S. Curto



ALLEGATI:

Io sottoscritto mi obbligo alla conservazione dell'oggetto descritto nel presente foglio secondo le norme della Legge 1° Giugno 1939, n. 1089 e Regolamento approvato con R. Decreto n. 363 del 30 Gennaio 1913; di conseguenza a non rimuoverlo dal posto che occupa, a non apportarvi modificazioni senza conseguire preventiva approvazione del Ministero dell'Istruzione e a non menomarne in alcun modo il pubblico godimento.

DATA: **31 DIC. 1977**

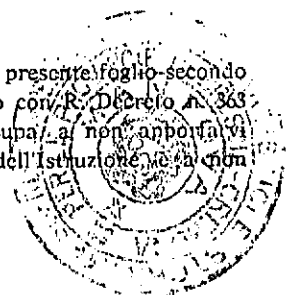

VISTO DEL SOPRINTENDENTE



Bianca Maria Scarfi

IL SOPRINTENDENTE

FIRMA

(Dott. Maria Toesca Bertelli)

Maria Toesca Bertelli

AGGIORNAMENTI:

OSSERVAZIONI:

RIFERIMENTO VECCHIE SCHEDE:

RA

N. CATALOGO GENERALE

N. CATALOGO INTERNAZIONALE

MINISTERO PER I BENI CULTURALI E AMBIENTALI
DIREZ. GEN. DELLE ANTICHITA' E BELLE ARTI

REGIONE

N.

CODICI

03/00026641

ITA:

SOPRINTENDENZA ARCHEOLOGICA - MILANO

25

LOMBARDIA

(5605241) Roma, 1975 - Ist. Poligr. Stato - S. (c. 1.000.000)

PROVINCIA E COMUNE: MN - MANTOVA

LUOGO DI COLLOCAZIONE: Museo Civico di Palazzo Te, sez. egizia INV. n. 313 (305)

OGGETTO:

PROVENIENZA (rif. I.G.M.):

DATI DI SCAVO: (o altra acquisizione) Trasferito dal Museo di Palazzo Ducale di Mantova nel 1982-83 INV. DI SCAVO:

DATAZIONE:

ATTRIBUZIONE:

MATERIALE E TECNICA:

MISURE:

STATO DI CONSERVAZIONE:

CONSISTENZA ATTUALE DEL MATERIALE:

ESAME DEI REPERTI:

CONDIZIONE GIURIDICA:

NOTIFICHE:

DESCRIZIONE:

NEG.

RESTAURI:

ESEGUITI:

PROCEDIMENTI SEGUITI:

BIBLIOGRAFIA, INVENTARI:

La Raccolta Egizia di Giuseppe Acerbi
(catalogo a cura di L. Donatelli),
Mantova 1983, p. 139 n.º 313 (le mi-
sure sono indicate diversamente)

FOTOGRAFIE:

DISEGNI:

ESAME DEI SITI E DEI TERRENI:

RIFERIMENTO OGGETTI DELLO STESSO COMPLESSO:

COMPILATORE DELLA SCHEDA: **dott. Anna Maria Tamassia**

DATA: 1986

A. Tamassia

VISTO DEL FUNZIONARIO RESPONSABILE: **dott. Angela Surace**



ASurace

ALLEGATI:

OSSERVAZIONI:

RIFERIMENTO VECCHIE SCHEDE:

Io sottoscritto mi obbligo alla conservazione dell'oggetto descritto nel presente foglio secondo le norme della Legge 1° Giugno 1939, n. 1089 e Regolamento approvato con R. Decreto n. 363 del 30 Gennaio 1913; di conseguenza a non rimuoverlo dal posto che occupa, a non apportarvi modificazioni senza conseguire preventiva approvazione del Ministero dell'Istruzione, e a non menomarne in alcun modo il pubblico godimento.

DATA: **GEN. 1991**



VISTO DEL SOPRINTENDENTE
IL PRIMO DIRIGENTE

Soprintendente Archeologico

(Dott. Angelo Maria Ardivino)

FIRMA

AGGIORNAMENTI: