



03/00026651

ITA:

SOPRINTENDENZA ARCHEOLOGICA - MILANO

25

LOMBARDIA

(2603398) Roma, 1972 - Ist. Poligr. Stato - S. (c. 600.000)

PROVINCIA E COMUNE: **Mantova**  
 LUOGO DI COLLOCAZIONE: **Museo di Palazzo Ducale** INV. **gen. 315**

OGGETTO: **amuleto in pasta vitrea azzurra**

PROVENIENZA (rif. I.G.M.): **ignota**

DATI DI SCAVO: (o altra acquisizione) INV. DI SCAVO:

**collezione Acerbi**

DATAZIONE: **XXVI<sup>o</sup> din - età tolemaica**

ATTRIBUZIONE:

MATERIALE E TECNICA: **pasta vitrea azzurra**

MISURE: **lunghezza cm. 2,5**

STATO DI CONSERVAZIONE: **buono**

CONSISTENZA ATTUALE DEL MATERIALE: **non deperibile**

ESAME DEI REPERTI:

CONDIZIONE GIURIDICA: **proprietà del Comune di Mantova**

NOTIFICHE:

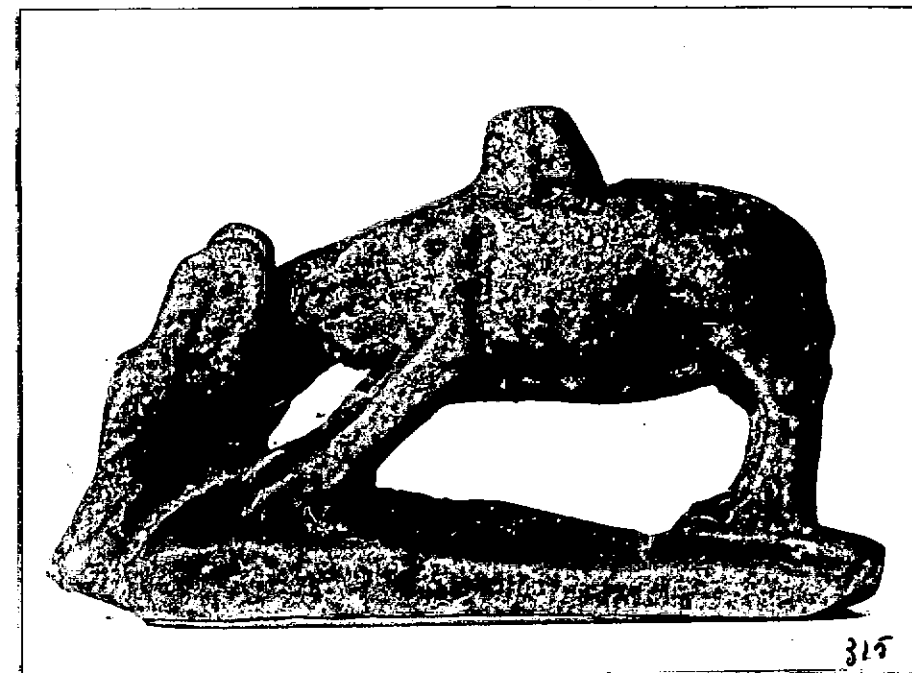

NEG. AFS 5332

DESCRIZIONE: L'amuleto raffigura una scrofa, simbolo di prosperità e di abbondanza, nell'atto di pascolare. La figura, che appare fortemente esemplificata, poggia su di una base approssimativamente triangolare. Al di sotto del ventre dell'animale sono visibili le poppe, gonfie di latte, che attribuiscono all'amuleto il suo significato. Sulla schiene è posto un occhiello striato. Per la tipologia cf. PERRIE - Amulets - London 1975 n. 234 c e REISNER - Amulets - Le Caire 1907 n. 12289

RESTAURI:

ESEGUITI:

PROCEDIMENTI SEGUITI:

BIBLIOGRAFIA, INVENTARI:

7. 135/111

FOTOGRAFIE: AFS 5332

DISEGNI:

ESAME DEI SITI E DEI TERRENI:

RIFERIMENTO OGGETTI DELLO STESSO COMPLESSO:

COMPILATORE DELLA SCHEDA:

**Elisa FIORA**

*Chiese*

DATA: **4 Giugno 1977**

VISTO DEL FUNZIONARIO RESPONSABILE:

**Prof. Silvio CURTO**

*Silvio Curto*



ALLEGATI:

OSSERVAZIONI:

RIFERIMENTO VECCHIE SCHEDE:

Io sottoscritto mi obbligo alla conservazione dell'oggetto descritto nel presente foglio secondo le norme della Legge 1° Giugno 1939, n. 1089 e Regolamento approvato con R. Decreto n. 363 del 30 Gennaio 1913; di conseguenza a non rimuoverlo dal posto che occupa, a non apportarvi modificazioni senza conseguire preventiva approvazione del Ministero dell'Istruzione e a non menomarne in alcun modo il pubblico godimento.

DATA: **31 DIC 1977**



VISTO DEL SOPRINTENDENTE  
**(Bianca Maria Scuti)**

*[Signature]*



IL SOPRINTENDENTE  
**(Dott. Maria Teresa Bertelli)**

*[Signature]*

AGGIORNAMENTI:

RA

N. CATALOGO GENERALE

N. CATALOGO INTERNAZIONALE

MINISTERO PER I BENI CULTURALI E AMBIENTALI  
DIREZ. GEN. DELLE ANTICHITA' E BELLE ARTI

REGIONE

N.

03/00026651

ITA:

SOPRINTENDENZA ARCHEOLOGICA - MILANO

25

LOMBARDIA

(5605241) Roma, 1975 - Ist. Poligr. Stato - S. (c. 1.000.000)

PROVINCIA E COMUNE: MN - MANTOVA

LUOGO DI COLLOCAZIONE: Museo Civico di Palazzo INV. n. 320  
Te, sez. egizia (315)

OGGETTO:

PROVENIENZA (rif. I.G.M.):

DATI DI SCAVO: Trasferito dal Museo di INV. DI SCAVO:  
(o altra acquisizione) Palazzo Ducale di Manto-  
va nel 1982-83

DATAZIONE:

ATTRIBUZIONE:

MATERIALE E TECNICA:

MISURE:

STATO DI CONSERVAZIONE:

CONSISTENZA ATTUALE DEL MATERIALE:

ESAME DEI REPERTI:

CONDIZIONE GIURIDICA:

NOTIFICHE:

DESCRIZIONE:

NEG.

RESTAURI:

ESEGUITI:

PROCEDIMENTI SEGUITI:

BIBLIOGRAFIA, INVENTARI:

**La Raccolta Egizia di Giuseppe Acerbi  
(catalogo a cura di L. Donatelli), Mantova  
1983, p. 141 n. 320**

FOTOGRAFIE:

DISEGNI:

ESAME DEI SITI E DEI TERRENI:

RIFERIMENTO OGGETTI DELLO STESSO COMPLESSO:

COMPILATORE DELLA SCHEDA: **dott. Anna Maria Tanassia**

DATA: **1986**

*Anna Maria Tanassia*

VISTO DEL FUNZIONARIO RESPONSABILE: **dott. Angela Surace**



*Angela Surace*

ALLEGATI:

Io sottoscritto mi obbligo alla conservazione dell'oggetto descritto nel presente foglio secondo le norme della Legge 1° Giugno 1939, n. 1089 e Regolamento approvato con R. Decreto n. 363 del 30 Gennaio 1913; di conseguenza a non rimuoverlo dal posto che occupa, a non apportarvi modificazioni senza conseguire preventiva approvazione del Ministero dell'Istruzione, e a non menomarne in alcun modo il pubblico godimento.

DATA: **GEN. 1991**



VISTO DEL SOPRINTENDENTE  
IL PRIMO DIRIGENTE

FIRMA

Soprintendente Archeologico

AGGIORNAMENTI: *(Dott. Angelo Maria Ardovino)*

OSSERVAZIONI:

RIFERIMENTO VECCHIE SCHEDE: