



CODICI

03/00026652

ITA:

SOPRINTENDENZA ARCHEOLOGICA - MILANO

25

LOMBARDIA

[2603398] Roma, 1972 - Ist. Poligr. Stato - S. (c. 600.000)

PROVINCIA E COMUNE: **Mantova**  
 LUOGO DI COLLOCAZIONE: **Museo di Palazzo Ducale** INV. **gen.316**

OGGETTO: **amuleto in pasta vitrea azzurra**PROVENIENZA (rif. I.G.M.): **ignota**DATI DI SCAVO:  
(o altra acquisizione)

INV. DI SCAVO:

**collezione ACERBI**DATAZIONE: **età tarda**

ATTRIBUZIONE:

MATERIALE E TECNICA: **pasta vitrea azzurra**MISURE: **lunghezza cm.3**

STATO DI CONSERVAZIONE: **l'occhiello che permetteva di sospendere l'amuleto è spezzato; di esso si conserva, a parte, un frammento.**

CONSISTENZA ATTUALE DEL MATERIALE: **non deperibile**

ESAME DEI REPERTI:

CONDIZIONE GIURIDICA: **proprietà del Comune di Mantova**

NOTIFICHE:

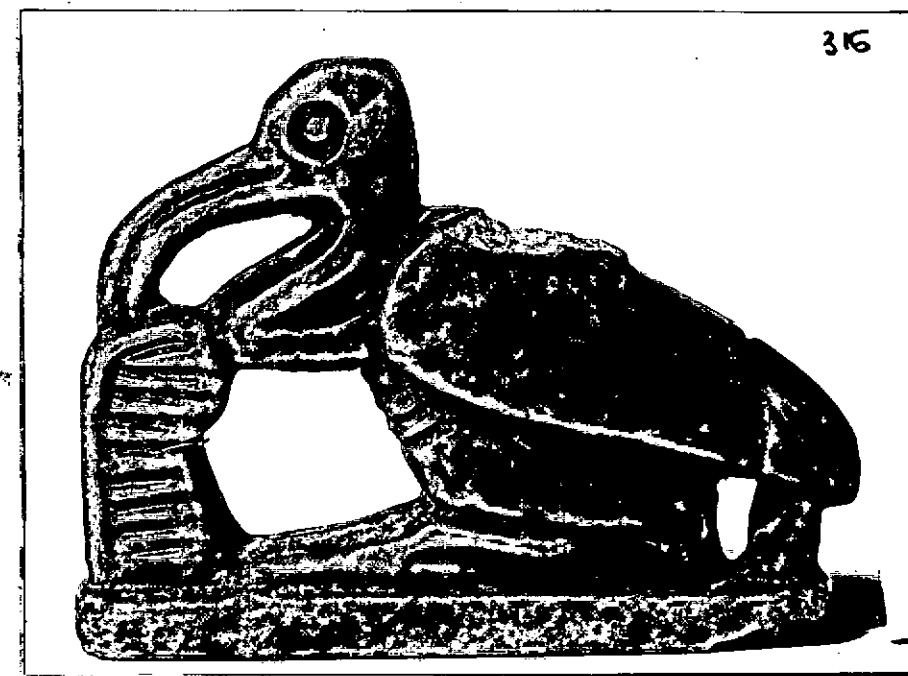

DESCRIZIONE: L' amuleto raffigura il dio <sup>NEG/AFS 5333</sup> ~~Tbot~~ come ibis, accovacciato su di una base rettangolare, nell'atto di proteggere una piuma di struzzo, simbolo della giustizia. La suggestione della figura è affidata alle pure linee di contorno; essa appare infatti ritagliata nella pasta vitrea, più che modellata. Le notazioni di dettaglio si limitano a incisioni sommarie sul petto, sulla coda e sul becco, oltre che sulla piuma di struzzo. Sulla schiena l'occello portava un occhiello decorato a strie, oggi spezzato, Per la tipologia cf. PETRIE - Amulets - London 1975 n.247 e.

RESTAURI:

ESEGUITI:

PROCEDIMENTI SEGUITI:

BIBLIOGRAFIA, INVENTARI:

520030011

FOTOGRAFIE: AFS 5333

DISEGNI:

ESAME DEI SITI E DEI TERRENI:

RIFERIMENTO OGGETTI DELLO STESSO COMPLESSO:

COMPILATORE DELLA SCHEDA: **Elisa FIORA**

DATA: **4 Giugno 1977**

VISTO DEL FUNZIONARIO RESPONSABILE:

**Prof. SILVIO CURTO**  
*Silvio Curto*

ALLEGATI:

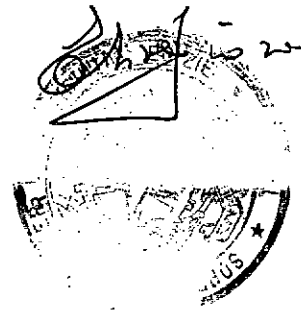

Io sottoscritto mi obbligo alla conservazione dell'oggetto descritto nel presente foglio secondo le norme della Legge 1° Giugno 1939, n. 1089 e Regolamento approvato con R. Decreto n. 363 del 30 Gennaio 1913; di conseguenza a non rimuoverlo dal posto che occupa, a non apportarvi modificazioni senza conseguire preventiva approvazione del Ministero dell'Istruzione, e a non menomarne in alcun modo il pubblico godimento.

DATA: **3.1 DIC. 1977**



VISTO DEL SOPRINTENDENTE

**(Bianca Maria Scarti)**  
*Bianca Maria Scarti*



IL SOPRINTENDENTE  
TIRMA  
**(Dott. Maria Rosa Bertelli)**  
*Maria Rosa Bertelli*

AGGIORNAMENTI:

OSSERVAZIONI:

RIFERIMENTO VECCHIE SCHEDE:

RA

N. CATALOGO GENERALE

N. CATALOGO INTERNAZIONALE

MINISTERO PER I BENI CULTURALI E AMBIENTALI  
DIREZ. GEN. DELLE ANTICHITA' E BELLE ARTI

REGIONE

N.

CODICI

03/00026652

ITA:

SOPRINTENDENZA ARCHEOLOGICA MILANO

25

LOMBARDIA

(5603241) Roma, 1975 - Ist. Poligr. Stato - S. (c. 1.000.000)

PROVINCIA E COMUNE: MN - MANTOVA

LUOGO DI COLLOCAZIONE: Museo Civico di Palazzo Te, sez. egizia INV. n. 309 (316)

OGGETTO:

PROVENIENZA (rif. I.G.M.):

DATI DI SCAVO: (o altra acquisizione) Trasferito dal Museo di Palazzo Ducale di Mantova nel 1982-83 INV. DI SCAVO:

DATAZIONE:

ATTRIBUZIONE:

MATERIALE E TECNICA:

MISURE:

STATO DI CONSERVAZIONE:

CONSISTENZA ATTUALE DEL MATERIALE:

ESAME DEI REPERTI:

CONDIZIONE GIURIDICA:

NOTIFICHE:

DESCRIZIONE:

NEG.

RESTAURI:

ESEGUITI:

PROCEDIMENTI SEGUITI:

BIBLIOGRAFIA, INVENTARI:

La Raccolta Egizia di Giuseppe Acerbi  
(catalogo a cura di L. Donatelli),  
Mantova 1983, p. 139 n. 309

FOTOGRAFIE:

DISEGNI:

ESAME DEI SITI E DEI TERRENI:

RIFERIMENTO OGGETTI DELLO STESSO COMPLESSO:

COMPILATORE DELLA SCHEDA:

dott. Anna Maria Tamassia

*Anna Maria Tamassia*

DATA: 1986

VISTO DEL FUNZIONARIO RESPONSABILE:

dott. Angela Surace

*Angela Surace*



ALLEGATI:

OSSERVAZIONI:

RIFERIMENTO VECCHIE SCHEDE:

Io sottoscritto mi obbligo alla conservazione dell'oggetto descritto nel presente foglio secondo le norme della Legge 1° Giugno 1939, n. 1089 e Regolamento approvato con R. Decreto n. 363 del 30 Gennaio 1913; di conseguenza a non rimuoverlo dal posto che occupa, a non apportarvi modificazioni senza conseguire preventiva approvazione del Ministero dell'Istruzione, e a non menomarne in alcun modo il pubblico godimento.

DATA: GEN. 1991



VISTO DEL SOPRINTENDENTE  
IL PRIMO DIRIGENTE

FIRMA

Soprintendente Archeologico

AGGIORNAMENTI (Dott. Angelo Maria Ardivino)