

RA

N. CATALOGO GENERALE

N. CATALOGO INTERNAZIONALE

MINISTERO DELLA PUBBLICA ISTRUZIONE
DIREZ. GEN. DELLE ANTICHITA' E BELLE ARTI

REGIONE

N.

CODICI

03/00026660

ITA:

SOPRINTENDENZA ARCHEOLOGICA

25

LOMBARDIA1

(2603398) Roma, 1972 - Ist. Poligr. Stato - S. (c. 600.000)

PROVINCIA E COMUNE: **Mantova**LUOGO DI COLLOCAZIONE: **Museo di Palazzo Ducale** INV. **gen.324**OGGETTO: **ciondolo amuleto in steatite**PROVENIENZA (rif. I.G.M.): **ignota**DATI DI SCAVO:
(o altra acquisizione)

INV. DI SCAVO:

collezione AcerbiDATAZIONE: **Nuovo Regno (?)**

ATTRIBUZIONE:

MATERIALE E TECNICA: **steatite - scultura**MISURE: **altezza cm.1,9**STATO DI CONSERVAZIONE: **buono**CONSISTENZA ATTUALE DEL MATERIALE: **non deperibile**

ESAME DEI REPERTI:

CONDIZIONE GIURIDICA: **proprietà del Comune di Mantova**

NOTIFICHE:

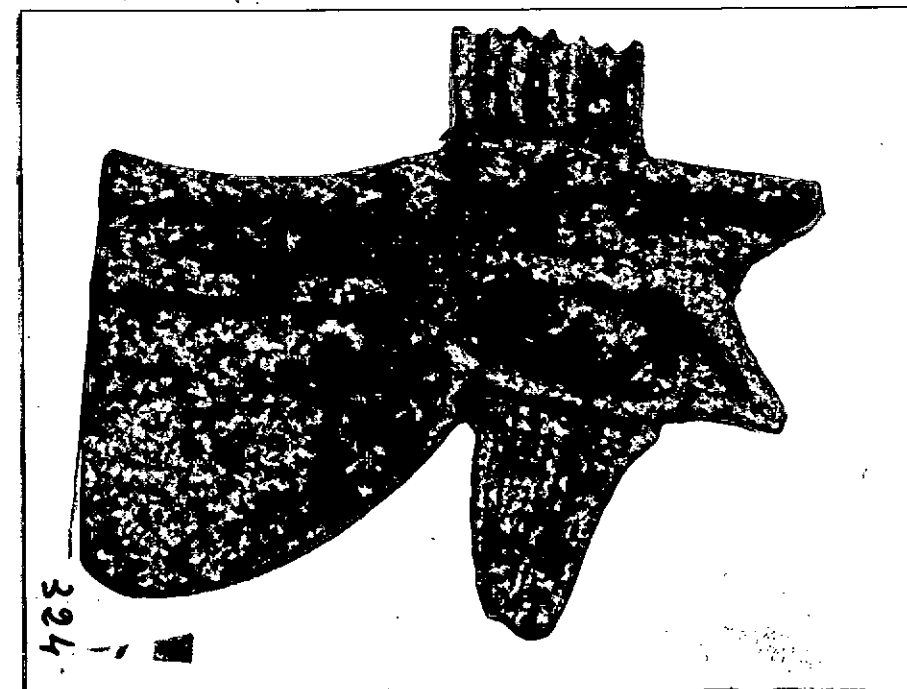

NEG. AFS 5341

DESCRIZIONE:

L'amuleto rappresenta l'"*uoljet*" o occhio di Horus, ~~xx~~ simbolo di buon augurio. Al di sopra del sopracciglio è posto un occhiello solcato di minute incisioni. Anche il ricciolo che si stacca al di sopra della palpebra inferiore e le altre parti dell'occhio mostrano una resa accurata, che rende plausibile la collocazione dell'oggetto nel Nuovo Regno.

Per la tipologia cf. PETRIE - Amulets - London 1975 n.138 e REISNER - Amulets - Le caire 1907 n.5750

RESTAURI:

ESEGUITI:

PROCEDIMENTI SEGUITI:

BIBLIOGRAFIA, INVENTARI:

000050000

FOTOGRAFIE: AFS 5341

DISEGNI:

ESAME DEI SITI E DEI TERRENI:

RIFERIMENTO OGGETTI DELLO STESSO COMPLESSO:

1957/1958

COMPILATORE DELLA SCHEDA: **Elisa FIORA**

Elisa Fiora

DATA: **28 Maggio 1977**

VISTO DEL FUNZIONARIO RESPONSABILE:

Prof. Silvio CURTO

Silvio Curto



ALLEGATI:

Io sottoscritto mi obbligo alla conservazione dell'oggetto descritto nel presente foglio secondo le norme della Legge 1° Giugno 1939, n. 1089 e Regolamento approvato con R. Decreto n. 363 del 30 Gennaio 1913; di conseguenza a non rimuoverlo dal posto che occupa, a non apportarvi modificazioni senza conseguire preventiva approvazione del Ministero dell'Istruzione, e a non menomarne in alcun modo il pubblico godimento.

DATA: **31 DIC. 1977**



VISTO DEL SOPRINTENDENTE

(Bianca Maria Scarfi)



IL SOPRINTENDENTE
(Dott. Maria Teresa Bertelli)

AGGIORNAMENTI:

OSSERVAZIONI:

RIFERIMENTO VECCHIE SCHEDE:

RA

N. CATALOGO GENERALE

N. CATALOGO INTERNAZIONALE

MINISTERO PER I BENI CULTURALI E AMBIENTALI
DIREZ. GEN. DELLE ANTICHITA' E BELLE ARTI.

REGIONE

N.

CODICI

03 / 00026660

ITA:

SOPRINTENDENZA ARCHEOLOGICA - MILANO

25

LOMBARDIA

(5605241) Roma, 1975 - Ist. Poligr. Stato - S. (c. 1.000.000)

PROVINCIA E COMUNE: MN - MANTOVA

LUOGO DI COLLOCAZIONE: Museo Civico di Palazzo Te, sez. egizia INV. n. 334
(324)

OGGETTO:

PROVENIENZA (rif. I.G.M.):

DATI DI SCAVO: Trasferito dal Museo di Palazzo Ducale di Mantova nel 1982-83 INV. DI SCAVO:

DATAZIONE:

ATTRIBUZIONE:

MATERIALE E TECNICA:

MISURE:

STATO DI CONSERVAZIONE:

CONSISTENZA ATTUALE DEL MATERIALE:

ESAME DEI REPERTI:

CONDIZIONE GIURIDICA:

NOTIFICHE:

DESCRIZIONE:

NEG.

RESTAURI:

ESEGUITI:

PROCEDIMENTI SEGUITI:

BIBLIOGRAFIA, INVENTARI:

La Raccolta Egizia di Giuseppe Acerbi
(catalogo a cura di L. Donatelli),
Mantova 1983, p. 145 n. 334

FOTOGRAFIE:

DISEGNI:

ESAME DEI SITI E DEI TERRENI:

RIFERIMENTO OGGETTI DELLO STESSO COMPLESSO:

COMPILATORE DELLA SCHEDA: **dott. Anna Maria Tamassia**

DATA: **1986**

A. Tamassia

VISTO DEL FUNZIONARIO RESPONSABILE: **dott. Angela Surace**

A. Surace



ALLEGATI:

OSSERVAZIONI:

RIFERIMENTO VECCHIE SCHEDE:

Io sottoscritto mi obbligo alla conservazione dell'oggetto descritto nel presente foglio secondo le norme della Legge 1° Giugno 1939, n. 1089 e Regolamento approvato con R. Decreto n. 363 del 30 Gennaio 1913; di conseguenza a non rimuoverlo dal posto che occupa, a non apportarvi modificazioni senza conseguire preventiva approvazione del Ministero dell'Istruzione, e a non menomarne in alcun modo il pubblico godimento.

DATA: **GEN. 1991**

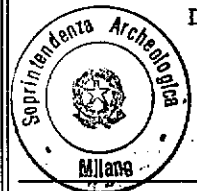

VISTO DEL SOVRINTENDENTE
IL PRIMO DIRIGENTE
Soprintendente Archeologico
(*Dott. Angelo Maria Ardovino*)

FIRMA

AGGIORNAMENTI: