

RA

N. CATALOGO GENERALE

N. CATALOGO INTERNAZIONALE

 MINISTERO DELLA PUBBLICA ISTRUZIONE
 DIREZ. GEN. DELLE ANTICHITA' E BELLE ARTI

REGIONE

N.

CODICI

03/00026664

ITA:

SOPRINTENDENZA ARCHEOLOGICA - MILANO

25

LOMBARDIA

(2603398) Roma, 1972 - Ist. Poligr. Stato - S. (c. 600.000)

 PROVINCIA E COMUNE: **Mantova**
 LUOGO DI COLLOCAZIONE: **Museo di Palazzo Ducale** INV. **gen.328**
OGGETTO: **ciondolo amuleto in pietra (granito)**PROVENIENZA (rif. I.G.M.): **ignota**

DATI DI SCAVO: (o altra acquisizione) INV. DI SCAVO:

collezione AcerbiDATAZIONE: **età romana**

ATTRIBUZIONE:

MATERIALE E TECNICA: **granito scuro - scultura**MISURE: **lunghezza cm.3**STATO DI CONSERVAZIONE: **buono**CONSISTENZA ATTUALE DEL MATERIALE: **non deperibile**

ESAME DEI REPERTI:

CONDIZIONE GIURIDICA: **proprietà del Comune di Mantova**

NOTIFICHE:

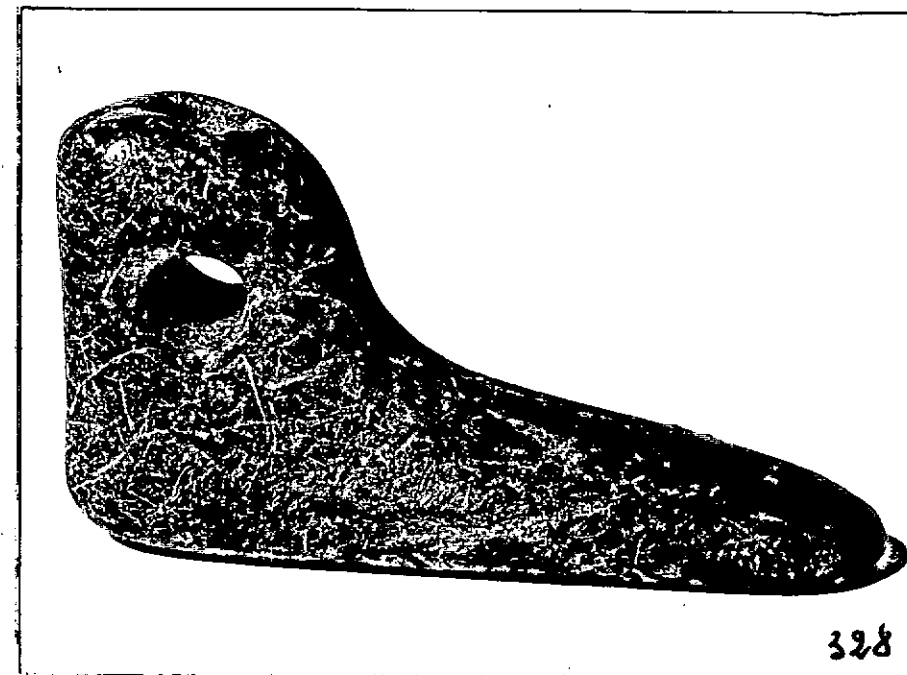

NEG. AFS 5345

 DESCRIZIONE: **L'amuleto riproduce in forma miniaturizzata ed esemplificata il modello dei grandi piedi votivi dedicati a Sarapide in epoca romana e dei sigilli di forma e significato analoghi. Sulla pianta del piede non è tuttavia conservata alcuna iscrizione. Come amuleto l'oggetto è raro e trova scarsi riscontri. Due fori, nel senso della larghezza e dell'altezza permettevano di sospendere il ciondolo.**

RESTAURI:

ESEGUITI:

PROCEDIMENTI SEGUITI:

BIBLIOGRAFIA, INVENTARI:

APPENDICE

FOTOGRAFIE: AFS 5345

DISEGNI:

ESAME DEI SITI E DEI TERRENI:

RIFERIMENTO OGGETTI DELLO STESSO COMPLESSO:

COMPILATORE DELLA SCHEDA: **Elisa FIORA**

Elisa Fiora

DATA: **1 Giugno 1977**

VISTO DEL FUNZIONARIO RESPONSABILE:

Prof. Silvio CURTO

Silvio Curto

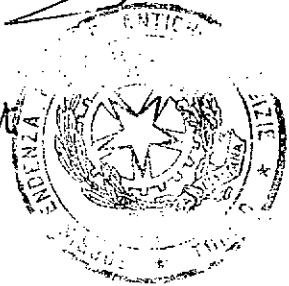

ALLEGATI:

OSSERVAZIONI:

RIFERIMENTO VECCHIE SCHEDE:

Io sottoscritto mi obbligo alla conservazione dell'oggetto descritto nel presente foglio secondo le norme della Legge 1° Giugno 1939, n. 1089 e Regolamento approvato con R. Decreto n. 363 del 30 Gennaio 1913; di conseguenza a non rimuoverlo dal posto che occupa, a non apportarvi modificazioni senza conseguire preventiva approvazione del Ministero dell'Istruzione e non menomarne in alcun modo il pubblico godimento.

DATA: **31 DIC 1977**



VISTO DEL SOPRINTENDENTE

(Bianca Maria Scarfi)

Bianca Maria Scarfi

IL SOPRINTENDENTE
FIRMA
(Dott. Ilaria Toesca Bertelli)

Ilaria Toesca Bertelli

AGGIORNAMENTI:

RA

N. CATALOGO GENERALE

N. CATALOGO INTERNAZIONALE

 MINISTERO PER I BENI CULTURALI E AMBIENTALI
 DIREZ. GEN. DELLE ANTICHITA' E BELLE ARTI

REGIONE

N.

CODICI

03 / 00026664

ITA:

SOPRINTENDENZA ARCHEOLOGICA - MILANO

25

LOMBARDIA

(5605241) Roma, 1975 - Ist. Poligr. Stato - S. (c. 1.000.000)

PROVINCIA E COMUNE: MN - MANTOVA

 LUOGO DI COLLOCAZIONE: Museo Civico di Palazzo Te, sez. egizia
 INV. n. 404 (328)

OGGETTO:

PROVENIENZA (rif. I.G.M.):

 DATI DI SCAVO: Trasferito dal Museo di Palazzo Ducale di Mantova nel 1982-83
 (o altra acquisizione) INV. DI SCAVO:

DATAZIONE:

ATTRIBUZIONE:

MATERIALE E TECNICA:

MISURE:

STATO DI CONSERVAZIONE:

CONSISTENZA ATTUALE DEL MATERIALE:

ESAME DEI REPERTI:

CONDIZIONE GIURIDICA:

NOTIFICHE:

DESCRIZIONE:

NEG.

RESTAURI:

ESEGUITI:

PROCEDIMENTI SEGUITI:

BIBLIOGRAFIA, INVENTARI: **La Raccolta Egizia di Giuseppe Acerbi**
(catalogo a cura di L. Donatelli),
Mantova 1983, p. 166 n. 404

FOTOGRAFIE:

DISEGNI:

ESAME DEI SITI E DEI TERRENI:

RIFERIMENTO OGGETTI DELLO STESSO COMPLESSO:

COMPILATORE DELLA SCHEDA: **dott. Anna Maria Tanassia**
DATA: **1986**

Anna Maria Tanassia

VISTO DEL FUNZIONARIO RESPONSABILE: **dott. Angela Surace**

Angela Surace



ALLEGATI:

OSSERVAZIONI:

RIFERIMENTO VECCHIE SCHEDE:

Io sottoscritto mi obbligo alla conservazione dell'oggetto descritto nel presente foglio secondo le norme della Legge 1° Giugno 1939, n. 1089 e Regolamento approvato con R. Decreto n. 363 del 30 Gennaio 1913; di conseguenza a non rimuoverlo dal posto che occupa, a non apportarvi modificazioni senza conseguire preventiva approvazione del Ministero dell'Istruzione, e a non menomarne in alcun modo il pubblico godimento.

DATA: **GEN. 1991**



VISTO DEL SOPRINTENDENTE

FIRMA

IL PRIMO DIRIGENTE

Soprintendente Archeologico

AGGIORNAMENTI *(Dott. Angelo Maria Ardovino)*