



03/00026675

ITA:

SOPRINTENDENZA ARCHEOLOGICA

25

LOMBARDIA

S. (c. 600.000)

PROVINCIA E COMUNE: **Mantova**LUOGO DI COLLOCAZIONE: **Museo di Palazzo Ducale** INV. n. 339OGGETTO: **statuetta amuleto in pasta vitrea**PROVENIENZA (rif. I.G.M.): **ignota**DATI DI SCAVO:
(o altra acquisizione)

INV. DI SCAVO:

Collezione AcerbiDATAZIONE: **età tarda (romana?)**

ATTRIBUZIONE:

MATERIALE E TECNICA: **pasta vitrea azzurra**MISURE: **altezza cm. 5,2**STATO DI CONSERVAZIONE: **La pasta vitrea, originariamente azzurra si è alterata in verde**CONSISTENZA ATTUALE DEL MATERIALE: **non deperibile**

ESAME DEI REPERTI:

CONDIZIONE GIURIDICA: **Proprietà del Comune di Mantova**

NOTIFICHE:

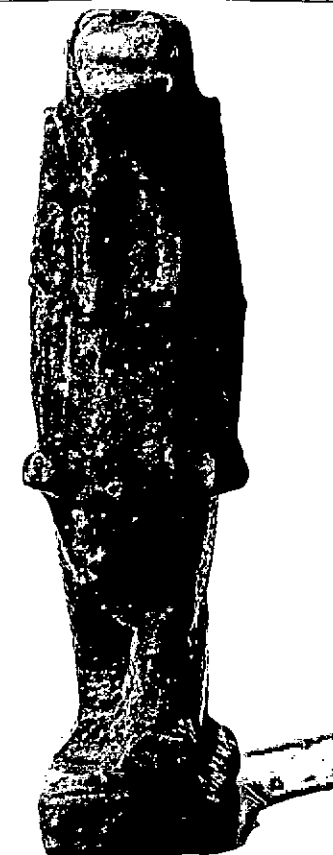

339

NEG. AFS 5356

DESCRIZIONE:

L'amuleto raffigura la dea ippopotamo Tueris, stante e col capo coperto da una parrucca tripartita. Sul retro è visibile una coda a placche, resa nella pasta vitrea con una serie di incisioni a spina di pesce. Il tipo di lavorazione, profedente per masse plastiche geometricamente individuate, l'assenza del modellato, i globi oculari costituiti da pezzetti di pasta vitrea applicata rendono verosimile l'attribuzione all'età romana. L'oggetto poggia su di una base e porta sul retro il pilastro dorsale. Per la tipologia cf. PETRIE - Amuleti - London 1975 n. 236

RESTAURI:

ESEGUITI:

PROCEDIMENTI SEGUITI:

BIBLIOGRAFIA, INVENTARI:

34050008.

FOTOGRAFIE: AFS 5356

DISEGNI:

ESAME DEI SITI E DEI TERRENI:

RIFERIMENTO OGGETTI DELLO STESSO COMPLESSO:

COMPILATORE DELLA SCHEDA:

Elisa FIORA

Elisa Fiora

DATA: **28 Maggio 1977**

VISTO DEL FUNZIONARIO RESPONSABILE:

Prof. Silvio CURTO

Silvio Curto



ALLEGATI:

Io sottoscritto mi obbligo alla conservazione dell'oggetto descritto nel presente foglio secondo le norme della Legge 1° Giugno 1939, n. 1089 e Regolamento approvato con R. Decreto n. 363 del 30 Gennaio 1913; di conseguenza a non rimuoverlo dal posto che occupa e non apportarvi modificazioni senza conseguire preventiva approvazione del Ministero dell'Istruzione e non menomarne in alcun modo il pubblico godimento.

DATA: **31 DIC. 1977**

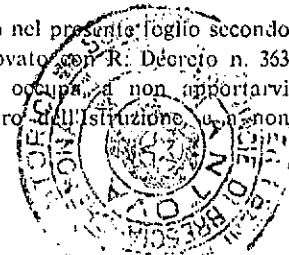

VISTO DEL SOPRINTENDENTE

(Bianca Maria Scarfi)

IL SOPRINTENDENTE
FIRMA
(Dott. Maria Toesca Bertelli)

Maria Toesca Bertelli



AGGIORNAMENTI:

1000356

OSSERVAZIONI:

RIFERIMENTO VECCHIE SCHEDE:

RA

CODICI

 MINISTERO PER I BENI CULTURALI E AMBIENTALI
 DIREZ. GEN. DELLE ANTICHITA' E BELLE ARTI

REGIONE

N.

N. CATALOGO GENERALE

N. CATALOGO INTERNAZIONALE

03 / 00026675

ITA:

SOPRINTENDENZA ARCHEOLOGICA - MILANO

25

LOMBARDIA

(5605241) Roma, 1975 - Ist. Poligr. Stato - S. (c. 1.000.000)

PROVINCIA E COMUNE: MN - MANTOVA

 LUOGO DI COLLOCAZIONE: Museo Civico di Palazzo Te, sez. egizia
 INV. n. 296 (339)

OGGETTO:

PROVENIENZA (rif. I.G.M.):

 DATI DI SCAVO: (o altra acquisizione) Trasferito dal Museo di Palazzo Ducale di Mantova nel 1982-83
 INV. DI SCAVO:

DATAZIONE: dalla XVIII dinastia al periodo Tolemaico (Donatelli)

ATTRIBUZIONE:

MATERIALE E TECNICA:

MISURE:

STATO DI CONSERVAZIONE:

CONSISTENZA ATTUALE DEL MATERIALE:

ESAME DEI REPERTI:

CONDIZIONE GIURIDICA:

NOTIFICHE:

DESCRIZIONE:

NEG.

RESTAURI:

ESEGUITI:

PROCEDIMENTI SEGUITI:

BIBLIOGRAFIA, INVENTARI: **La Raccolta Egizia di Giuseppe Acerbi
(catalogo a cura di L. Donatelli),
Mantova 1983, p. 135 n. 296**

FOTOGRAFIE:

DISEGNI:

ESAME DEI SITI E DEI TERRENI:

RIFERIMENTO OGGETTI DELLO STESSO COMPLESSO:

COMPILATORE DELLA SCHEDA:

dott. Anna Maria Tamassia

DATA:

1986

Anna Maria Tamassia

VISTO DEL FUNZIONARIO RESPONSABILE:

dott. Angela Surace

Angela Surace



ALLEGATI:

OSSERVAZIONI:

RIFERIMENTO VECCHIE SCHEDE:

Io sottoscritto mi obbligo alla conservazione dell'oggetto descritto nel presente foglio secondo le norme della Legge 1° Giugno 1939, n. 1089 e Regolamento approvato con R. Decreto n. 363 del 30 Gennaio 1913; di conseguenza a non rimuoverlo dal posto che occupa, a non apportarvi modificazioni senza conseguire preventiva approvazione del Ministero dell'Istruzione, e a non menomarne in alcun modo il pubblico godimento.

DATA: GEN. 1991

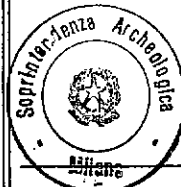

VISTO DEL SOPRINTENDENTE

FIRMA

IL PRIMO DIRIGENTE

Soprintendente Archeologico.

AGGIORNAMENTI (Dott. Angelo Maria Ardovino)