

RA

N. CATALOGO GENERALE

N. CATALOGO INTERNAZIONALE

MINISTERO PER I BENI CULTURALI E AMBIENTALI
DIREZ. GEN. DELLE ANTICHITA' E BELLE ARTI

REGIONE

N.

CODICI

03/00056132

ITA:

SOPRINTENDENZA ARCHEOLOGICA - MILANO

25

LOMBARDIA

[5605241] Roma, 1975 - Ist. Poligr. Stato - S. (c. 1.000.000)

PROVINCIA E COMUNE: MN - MANTOVA

LUOGO DI COLLOCAZIONE: Museo di Palazzo Ducale INV. GEN. I0699

OGGETTO: Anfora "greco-italica" (Benoît, 1957, Republican I)

PROVENIENZA (rif. I.G.M.): Ignota

DATI DI SCAVO: Già nel Museo Civico di INV. DI SCAVO:
(o altra acquisizione) Mantova; depositata in Palazzo Ducale
dopo il 1915.

DATAZIONE: Sec. III a.C.

ATTRIBUZIONE:

MATERIALE E TECNICA: Argilla giallastra compatta.

MISURE: ϕ 58 ; circonferenza max. I06.STATO DI CONSERVAZIONE: Frammentaria (tagliata irregolarmente
all'inizio del collo e al peduncolo; molto incrostata,
scheggiata e corrosa).

CONSISTENZA ATTUALE DEL MATERIALE: Non deperibile.

ESAME DEI REPERTI:

CONDIZIONE GIURIDICA: Proprietà del Comune di Mantova.

NOTIFICHE:

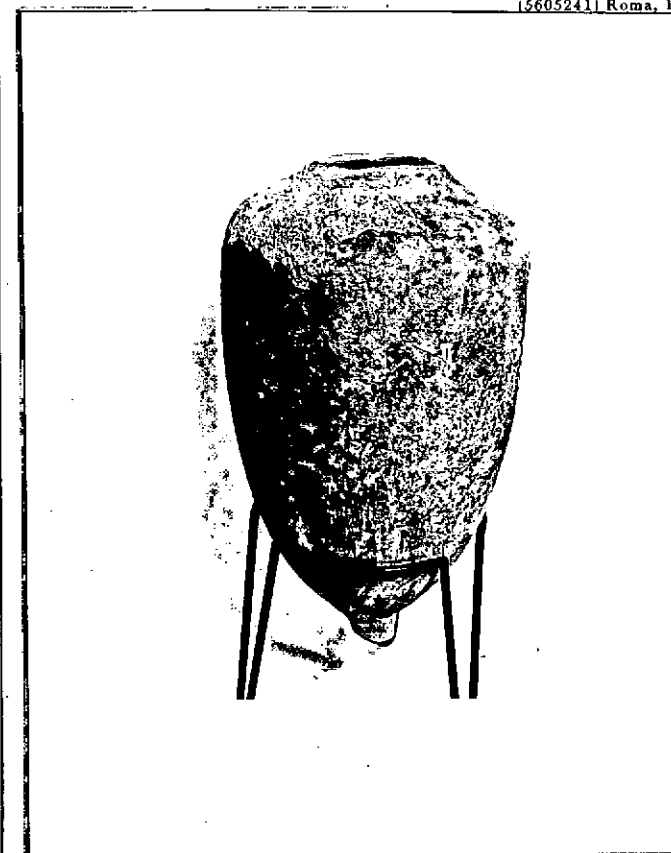

NEG. AFS AM 9583

DESCRIZIONE: Corpo affusolato, a forma di trottola, desinente in un puntale sottile; la spalla, carenata, conserva gli attacchi inferiori delle anse. Questo tipo di anfora è noto col nome, dovuto al Benoit, di "greco-italica" (F. BENOIT, Typologie et épigraphie amphorique in RStLig, XXIII, 1957, p. 251 e ss.). Non è stato finora possibile ricostruire una tipologia ed una cronologia ben definite. L'esemplare qui considerato è avvicicabile ai tipi più recenti, come quelli del Grand Conglomé, ed è quindi riferibile al II sec. a.C. (N. LAMBOGLIA, Sulla cronologia delle anfore romane in età repubblicana in RStLig, XXI, 1955, p. 265, fig. 21; F. BENOIT, L'épave du Grand Conglomé à Marseille, XIV suppl. a "Gallia", Paris 1961, pp. 37-41).

RESTAURI:

ESEGUITI:

PROCEDIMENTI SEGUITI:

BIBLIOGRAFIA, INVENTARI:

FOTOGRAFIE:

DISEGNI:

ESAME DEI SITI E DEI TERRENI:

RIFERIMENTO OGGETTI DELLO STESSO COMPLESSO:

COMPILATORE DELLA SCHEDA: dott. Maria Rosa Stefani

DATA: 1980 (MRStel)

VISTO DEL FUNZIONARIO RESPONSABILE: dott. Anna Maria Tamassia



M. Tamassia

ALLEGATI:

OSSERVAZIONI:

RIFERIMENTO VECCHIE SCHEDE:

Io sottoscritto mi obbligo alla conservazione dell'oggetto descritto nel presente foglio secondo le norme della Legge 1° Giugno 1939, n. 1089 e Regolamento approvato con R. Decreto n. 363 del 30 Gennaio 1913; di conseguenza a non rimuoverlo dal posto che occupa, a non apportarvi modificazioni senza conseguire preventiva approvazione del Ministero dell'Istruzione, e a non menomarne in alcun modo il pubblico godimento.

DATA: 31 DIC 1981



VISTO DEL SOPRINTENDENTE
IL SOPRINTENDENTE

AGGIORNAMENTI: (M. Giuseppina Cerulli Irelli)

M. G. Cerulli Irelli

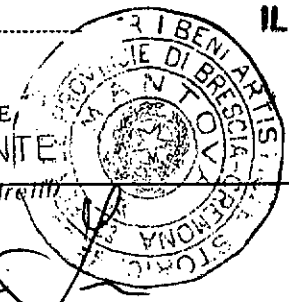

IL DIRIGENTE SUPERIORE
(Dott. Maria Tassca)

FIRMA
(Tassca)