

RA

N. CATALOGO GENERALE

N. CATALOGO INTERNAZIONALE

MINISTERO PER I BENI CULTURALI E AMBIENTALI
DIREZ. GEN. DELLE ANTICHITA' E BELLE ARTI

REGIONE

N.

CODICI

03/00056134

ITA:

SOPRINTENDENZA ARCHEOLOGICA - MILANO

25

LOMBARDIA

75 - Ist. Poligr. Stato - S. (c. 1.000.000)

PROVINCIA E COMUNE: MN - MANTOVA

LUOGO DI COLLOCAZIONE: Museo di Palazzo Ducale INV.GEN. IO700
bis

OGGETTO: Anfora apula (Lamboglia, 1955, forma 2)

PROVENIENZA (rif. I.G.M.): Ignota

DATI DI SCAVO: Già nel Museo Civico di INV. DI SCAVO:
(o altra acquisizione) Mantova; depositata in
Palazzo Ducale dopo il 1915.

DATAZIONE: Sec. II a.C. (fine) - sec. I a.C.

ATTRIBUZIONE:

MATERIALE E TECNICA: Argilla rosata, farinosa, ricoperta da ingub
biatura bianco-rosata.

MISURE: alt. 61 ; circonferenza max. 131

STATO DI CONSERVAZIONE: Frammentaria (segata all'inizio della
spalla e rotta al peduncolo; scheggiata e corrosa)

CONSISTENZA ATTUALE DEL MATERIALE: Non deperibile

ESAME DEI REPERTI:

CONDIZIONE GIURIDICA: Proprietà del Comune di Mantova

NOTIFICHE:

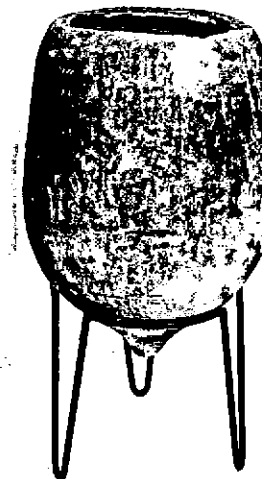

NEG. AFS A 9585

DESCRIZIONE: Corpo ovoido leggermente rigonfio verso il basso desinente in sottile puntale; la spalla presenta un inizio di carenatura. L'oggetto pare classificabile come un'anfora "apula", contenitore usato per il trasporto dell'olio; l'arco cronologico occupato dalla sua diffusione pare vada dalla fine del II sec. a.C. a tutto il I sec. a.C. (N. LAMBOGLIA, Sulla cronologia delle anfore romane in età repubblicana in RStLig, XXI, 1955, p. 244; P. BALDACCI, Alcuni aspetti dei commerci nei territori cisalpini in "Atti CeSDIR", I, 1967-68, pp. 7-15). Per quanto riguarda il pezzo preso qui in esame, in mancanza di dati di scavo, si propende per la datazione più lata.

RESTAURI:

ESEGUITI:

PROCEDIMENTI SEGUITI:

BIBLIOGRAFIA, INVENTARI:

FOTOGRAFIE:

DISEGNI:

ESAME DEI SITI E DEI TERRENI:

RIFERIMENTO OGGETTI DELLO STESSO COMPLESSO:

COMPILATORE DELLA SCHEDA: dott. Maria Rosa Stefani

DATA: 1980

mrstef

VISTO DEL FUNZIONARIO RESPONSABILE: dott. Anna Maria Tamassia



A. Tamassia

ALLEGATI:

OSSERVAZIONI:

RIFERIMENTO VECCHIE SCHEDE:

Io sottoscritto mi obbligo alla conservazione dell'oggetto descritto nel presente foglio secondo le norme della Legge 1° Giugno 1939, n. 1089 e Regolamento approvato con R. Decreto n. 363 del 30 Gennaio 1913; di conseguenza a non rimuoverlo dal posto che occupa, a non apportarvi modificazioni senza conseguire preventiva approvazione del Ministero dell'Istruzione, e a non menomarne in alcun modo il pubblico godimento.

DATA: 31 DIC. 1981



VISTO DEL SOPRINTENDENTE

IL SOPRINTENDENTE

AGGIORNAMENTI:

AM. Giuseppina Cerulli Irelli

M. G. Cerulli Irelli

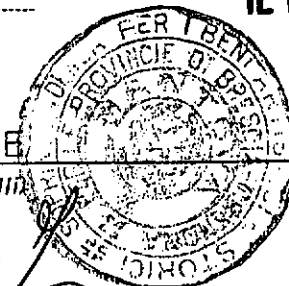

IL DIRIGENTE SUPERIORE
(Dott. Maria Toesca)

FIRMA

M. Toesca