



03/00056141

ITA:

SOPRINTENDENZA ARCHEOLOGICA - MILANO

25

LOMBARDIA

(5605241) Roma, 1975 - Ist. Poligr. Stato - S. (c. 1.000.000)

PROVINCIA E COMUNE: MN - MANTOVA

LUOGO DI COLLOCAZIONE: Museo di Palazzo Ducale INV.GEN. IO707

OGGETTO: Anfora bollata (Dressel, I879, forma 6)

PROVENIENZA (rif. I.G.M.): Ignota

DATI DI SCAVO: Già nel Museo Civico di Mantova; depositata in
(o altra acquisizione) Palazzo Ducale dopo il 1915. INV. DI SCAVO:

DATAZIONE: Sec. I d.C. (prima metà)

ATTRIBUZIONE:

MATERIALE E TECNICA: Argilla rosa-chiaro, compatta, ricoperta da ingubbiatura bianco-giallastra.

MISURE: alt. 84 ; circonferenza max. 130.

STATO DI CONSERVAZIONE: Frammentaria (rotta a metà del collo, alle anse e al puntale; scheggiata e corrosa)

CONSISTENZA ATTUALE DEL MATERIALE: Non deperibile

ESAME DEI REPERTI:

CONDIZIONE GIURIDICA: Proprietà del Comune di Mantova.

NOTIFICHE:

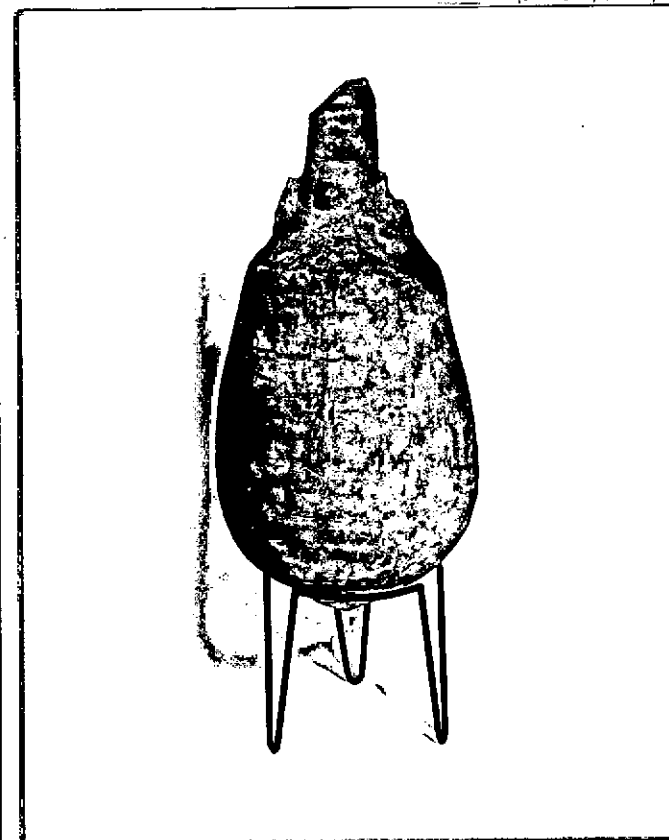

NEG. AFS A. M. 9592

DESCRIZIONE: Corpo piriforme piuttosto panciuto collegato con linea continua, mediante la spalla curvilinea, al collo cilindrico; sulla spalla è impresso il bollo M-HER-PRISC a caratteri incisi a fresco. La classificazione del pezzo come appartenente alla forma 6 del Dressel (CIL, XV, 2, tav. II) variante A (E. BUCHI, Commerci delle anfore istriane in "Aquileia Nostra", XLV-XLVI, 1974-75, coll. 431-443) è confermata dalla presenza del bollo, caratteristico delle officine, situata probabilmente in Istria, che ebbero come primo proprietario M. Herennius Picens, console dell'1 d.C. (RE, Suppl. III, 1918, col. II23) o il padre omonimo, consul suffectus degli ultimi mesi del 34 d.C. (CIL, I, 66) (A. DE GRASSI, L'esportazione di olio e olive istriane in età romana in "Atti e Mem. Soc. Istriana Arch. e St. Patria", IV, 1956, p. 106; M. H. CALLENDER, Roman amphorae with index of stamps, London 1965, p. 183, n° 1105; P. BALDACCI, Alcuni aspetti dei commerci nei territori cisalpini in "Atti CeSDIR", I, 1967-68, pp. 27-28), e che restarono attive almeno per tutta la prima metà del I sec. d.C.

RESTAURI:

ESEGUITI:

PROCEDIMENTI SEGUITI:

BIBLIOGRAFIA, INVENTARI:

FOTOGRAFIE:

DISEGNI:

ADS A MI 1981/57

ESAME DEI SITI E DEI TERRENI:

RIFERIMENTO OGGETTI DELLO STESSO COMPLESSO:

M-HER-P RISC

inv. gen. N° 10707

COMPILATORE DELLA SCHEDA: dott. Maria Rosa Stefani

DATA: 1980

MRSKL

VISTO DEL FUNZIONARIO RESPONSABILE: dott. Anna Maria Tamassia



A.M. Tamassia

ALLEGATI:

OSSERVAZIONI:

RIFERIMENTO VECCHIE SCHEDE:

Io sottoscritto mi obbligo alla conservazione dell'oggetto descritto nel presente foglio secondo le norme della Legge 1° Giugno 1939, n. 1089 e Regolamento approvato con R. Decreto n. 363 del 30 Gennaio 1913; di conseguenza a non rimuoverlo dal posto che occupa, a non apportarvi modificazioni senza conseguire preventiva approvazione del Ministero dell'Istruzione, e a non menomarne in alcun modo il pubblico godimento.

DATA: 31 DIC. 1981



VISTO DEL SOPRINTENDENTE
IL SOPRINTENDENTE

(M. Giuseppina Cerulli Irelli)

AGGIORNAMENTI:

M. G. Cerulli Irelli

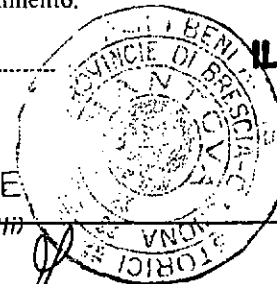

IL DIRIGENTE SUPERIORE
(Dott. Maria Tocca)

FIRMA

M. Tocca