

RA

CODICI

N. CATALOGO GENERALE	N. CATALOGO INTERNAZIONALE	MINISTERO PER I BENI CULTURALI E AMBIENTALI UFFICIO CENTRALE PER I B.A.A.A.S. ISTITUTO CENTRALE PER IL CATALOGO E LA DOCUMENTAZIONE	REGIONE	N.
03/00075784	ITA:	SOPRINTENDENZA ARCHEOLOGICA - MILANO	25	LOMBARDIA

(3606334) Roma, 1983 - I.P.Z.S. - S.

PROVINCIA E COMUNE: **MN - MANTOVA**LUOGO DI COLLOCAZIONE: **Museo di Palazzo Ducale INV. ST. 19257**OGGETTO: **anfora**PROVENIENZA (rif. I.G.M.): **Revere (MN), loc. Rogarazza
(F 63, III SE, nn. 277/176)**DATI DI SCAVO: **rinvenimento sporadico INV. DI SCAVO:
nell'inverno 1976. Consegnato da D.
Magri il 16/3/1977**DATAZIONE: **età romana**

ATTRIBUZIONE:

MATERIALE E TECNICA: **argilla di colore bruno, compatta, medianamente deperata, con inclusi biancastri piuttosto frequenti.
Ingubbiatura grigio-beige**MISURE: **alt. max. cone. 10,9 diam. int. bocca 8,4**STATO DI CONSERVAZIONE: **frammentario, restano l'orlo e le anse,
scheggiato, incrostato**CONSISTENZA ATTUALE DEL MATERIALE: **non deperibile**

ESAME DEI REPERTI:

CONDIZIONE GIURIDICA:

NOTIFICHE:

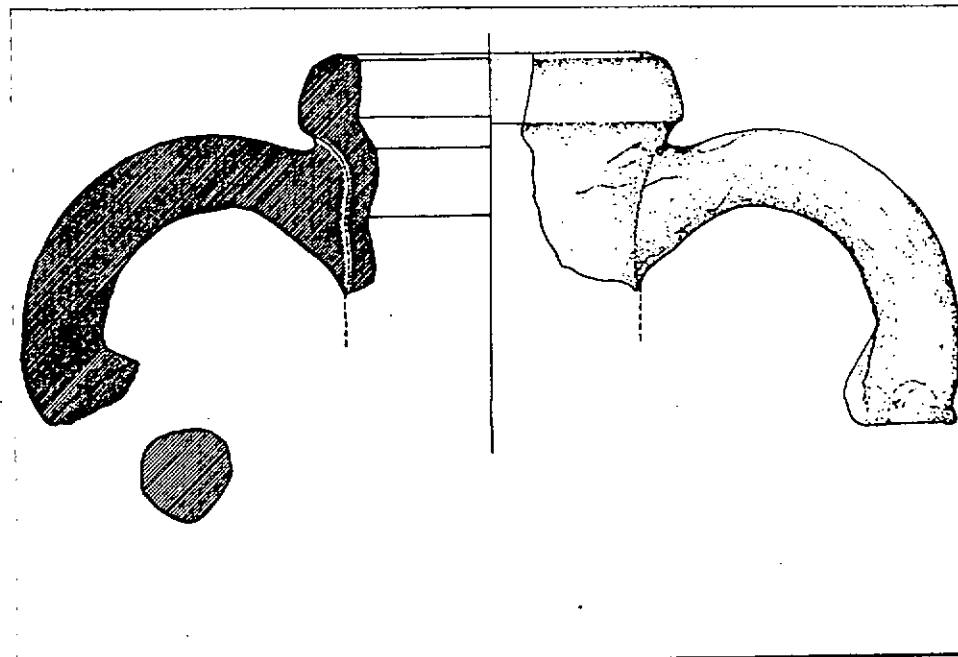

NEG.

DESCRIZIONE: **orlo a fascia ingrossato e arrotondato esternamente, lievemente aggettante e poi concavo all'interno; ben distinto dal collo cilindrico. Qui, immediatamente sotto l'orlo s'impasta l'ansa di sezione circolare dal profilo curvilineo, saldata al collo e alla spalla mediante grumi di argilla stesi a ditate. Scansalature del tornio molto evidenti all'interno.
Per tale frammento, pertinente ad un contenitore con spalle molto ampie, non è possibile proporre alcun riferimento tipologico sicuro, se non uno, molto generico, alla forma Dressel 30.**

RESTAURI:

ESEGUITI:

PROCEDIMENTI SEGUITI:

BIBLIOGRAFIA, INVENTARI:

FOTOGRAFIE:

DISEGNI: ADS A MI 1170

ESAME DEI SITI E DEI TERRENI:

RIFERIMENTO OGGETTI DELLO STESSO COMPLESSO:

COMPILATORE DELLA SCHEDA: **dott. Brunella Bruno** *BBruno*

DATA: **- SET. 1984**

VISTO DEL FUNZIONARIO RESPONSABILE: **dott. Angela Surace** *ASurace*



ALLEGATI:

OSSERVAZIONI:

RIFERIMENTO VECCHIE SCHEDE:

Io sottoscritto mi obbligo alla conservazione dell'oggetto descritto nel presente foglio secondo le norme della Legge 1° Giugno 1939, n. 1089 e Regolamento approvato con R. Decreto n. 363 del 30 Gennaio 1913; di conseguenza a non rimuoverlo dal posto che occupa, a non apportarvi modificazioni senza conseguire preventiva approvazione del Ministero dell'Istruzione, e a non menomarne in alcun modo il pubblico godimento.

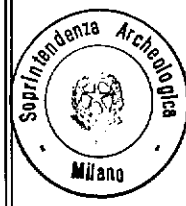

DATA: **GEN. 1991**

VISTO DEL SOPRINTENDENTE
IL PRIMO DIRIGENTE

FIRMA

Soprintendente Archeologico

AGGIORNAMENTI: *(Dott. Angelo Maria Ardovino)*