

RA

CODICI

N. CATALOGO GENERALE	N. CATALOGO INTERNAZIONALE	MINISTERO PER I BENI CULTURALI E AMBIENTALI UFFICIO CENTRALE PER I B.A.A.A.S. ISTITUTO CENTRALE PER IL CATALOGO E LA DOCUMENTAZIONE	REGIONE	N.
03/00075783	ITA:	SOPRINTENDENZA ARCHEOLOGICA - MILANO	25	LOMBARDIA

(3606334) Roma, 1983 - I.P.Z.S. - S.

PROVINCIA E COMUNE: MN - MANTOVA

LUOGO DI COLLOCAZIONE: Museo di Palazzo Ducale INVST.20206

OGGETTO: anforisco

PROVENIENZA (rif. I.G.M.): Pegognaga (MN), Chiesa di S. Lorenzo  
(F 74, I NE, mm. 126/323)DATI DI SCAVO: rinvenimento sporadico; INV. DI SCAVO:  
(o altra acquisizione)  
consegnato il 28 maggio 1977

DATAZIONE: età romana

ATTRIBUZIONE:

MATERIALE E TECNICA: argilla nocciola depurata, con qualche in-  
cluso bianco; impasto molto tenero

MISURE: alt. max. cons. 11 diam. max. 7

STATO DI CONSERVAZIONE: consta di 2 frammenti combacianti; inero-  
stazioni sulla superficie, scheggiato il fondo

CONSISTENZA ATTUALE DEL MATERIALE: non deperibile

ESAME DEI REPERTI:

CONDIZIONE GIURIDICA: proprietà dello Stato

NOTIFICHE:

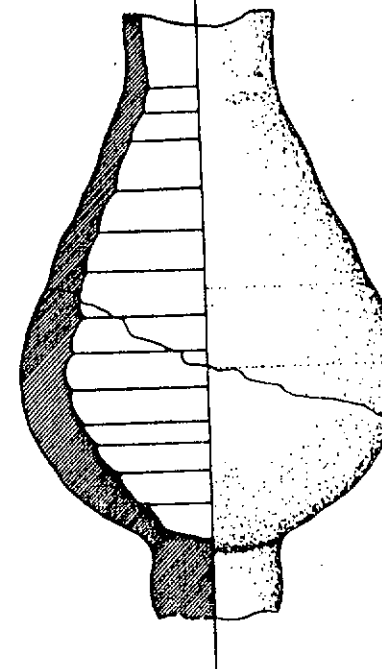

NEG.

DESCRIZIONE: corpo piriforme terminante alla base in un fon-  
do cilindrico pieno. Scanalature del tornio molto accen-  
tuate all'interno, più leggere all'esterno. Anforischi de-  
genere (c.d. lisci), come anche quelli decorati da scanala-  
ture sono manufatti molto diffusi, recentemente oggetto  
di studio da parte del Pavolini che vi ha individuato al-  
cune evoluzioni tipologiche (C. PAVOLINI, Vasetti ovoidi e  
piriformi di Ostia, in Mélanges d'Archéologie et d'Hi-  
stoire Française de Rome, 92, 1980, II, pag. 1018). Esemp-  
lari come quello in esame sono attestati a Luni e a Cassana  
(S. LUSUARDI SIENA, Anfore, in LUNI I, Scavi di Luni, relazio-  
ne preliminare della campagna di scavo 1970-1971, a cura  
di A. Frova, Roma 1973, tav. 76, 14; tav. 111, 2; A.A.V.V., La  
villa romana di Cassana, Ferrara 1978, pag. 158, fig. 237 e  
fig. 239).

RESTAURI:

ESEGUITI:

PROCEDIMENTI SEGUITI:

BIBLIOGRAFIA, INVENTARI:

FOTOGRAFIE:

DISEGNI: ADS A MI 1171

ESAME DEI SITI E DEI TERRENI:

RIFERIMENTO OGGETTI DELLO STESSO COMPLESSO:

COMPILATORE DELLA SCHEDA:

dott. Brunella Bruno *BBruno*

DATA: settembre 1984

VISTO DEL FUNZIONARIO RESPONSABILE



dott. Angela Surace *ASurace*

ALLEGATI:

OSSERVAZIONI:

RIFERIMENTO VECCHIE SCHEDE:

Io sottoscritto mi obbligo alla conservazione dell'oggetto descritto nel presente foglio secondo le norme della Legge 1° Giugno 1939, n. 1089 e Regolamento approvato con R. Decreto n. 363 del 30 Gennaio 1913; di conseguenza a non rimuoverlo dal posto che occupa, a non apportarvi modificazioni senza conseguire preventiva approvazione del Ministero dell'Istruzione, e a non menomarne in alcun modo il pubblico godimento.

DATA: GEN. 1991



VISTO DEL SOPRINTENDENTE

FIRMA

IL PRIMO DIRIGENTE

Soprintendente Archeologico

AGGIORNAMENTI: (Dott. Angelo Maria Ardovino)