



CODICI

03/00075824

ITA:

SOPRINTENDENZA ARCHEOLOGICA - MILANO

25

LOMBARDIA

(3606334) Roma, 1983 - I.P.Z.S. - S.

PROVINCIA E COMUNE: MN - MANTOVA

LUOGO DI COLLOCAZIONE: Museo di Palazzo Ducale INV. ST.45601

OGGETTO: anfora apula (LAMBOGLIA 1955, forma 2)

 PROVENIENZA (rif. I.G.M.): Ostiglia (MN), lungo l'argine del Po  
 (P 63, III SE, mm. 250/295)

 DATI DI SCAVO: rinvenimento sporadico; INV. DI SCAVO:  
 consegnato 21 29/6/1977  
 (o altra acquisizione)

DATAZIONE: sec. II a.C. (seconda metà)

ATTRIBUZIONE: produzione apula

 MATERIALE E TECNICA: argilla di colore giallino depurata, con  
 inclusi chamotte; impasto tenero e farinoso

MISURE: alt. max. cons. 12,8 ca. diam. int. bocca 15

 STATO DI CONSERVAZIONE: frammentaria, resta l'imboccatura e par  
 te di un'ansa; incrostazioni

CONSISTENZA ATTUALE DEL MATERIALE: non deperibile

ESAME DEI REPERTI:

CONDIZIONE GIURIDICA: proprietà dello Stato

NOTIFICHE:

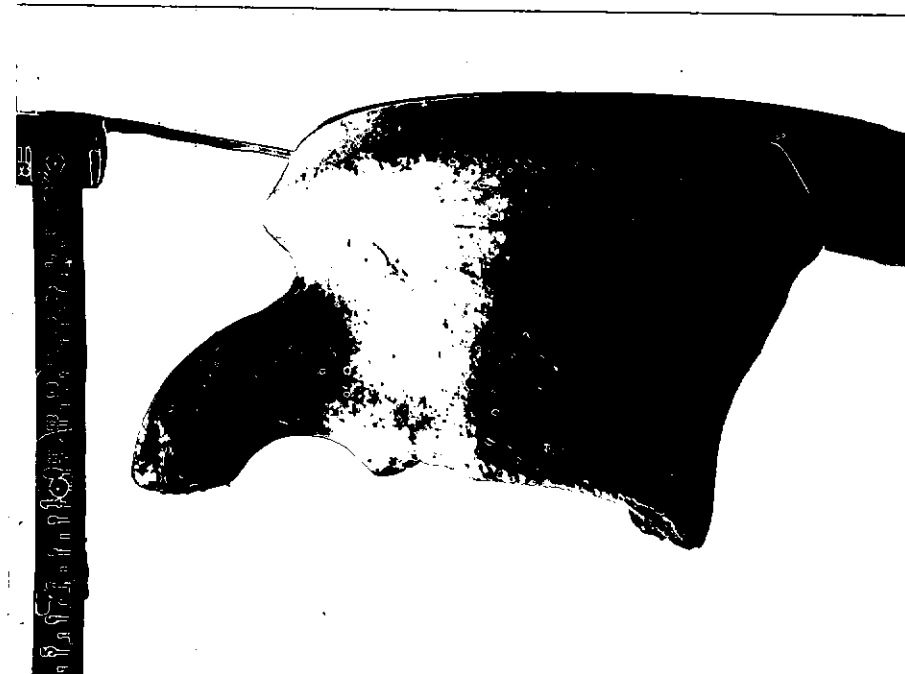
 AFS A MI  
 NEG. 11022

 DESCRIZIONE: collo troncoconico con ansa a sezione ovale; orlo a fascia, obliquo verso l'esterno, di sezione all'in circa triangolare, formante nel raccordo col collo una carenatura. Si tratta di un'anfora apula nota come forma Lamboglia 2 (N. LAMBOGLIA, Sulla cronologia delle anfore romane in età repubblicana, in Rivista Studi Liguri, XXI, 1955, pag. 265, fig. 21) o forma II (P. BALDACCI, Le principali correnti del commercio di anfore romane nella Cisalpina, in Atti del Convegno Internazionale sui problemi della ceramica romana di Ravenna, della valle Padana e dell'alto Adriatico. Ravenna 1969-Bologna 1972, pp. 103-131), adibita al trasporto di prodotti agricoli tra cui l'olio. L'esemplare in questione, caratterizzato da un orlo obliquo, è ritenuto un tipo di transizione tra le greco-italiche di IV-III sec. a.C. e le apule olearie di Albenga, databile alla seconda metà del II a.C.

RESTAURI:

ESEGUITI:

PROCEDIMENTI SEGUITI:

BIBLIOGRAFIA, INVENTARI:

FOTOGRAFIE:

DISEGNI:

ESAME DEI SITI E DEI TERRENI:

RIFERIMENTO OGGETTI DELLO STESSO COMPLESSO:

COMPILATORE DELLA SCHEDA: **dott. Brunella Bruno**

DATA: **settembre 1984**

VISTO DEL FUNZIONARIO RESPONSABILE: **dott. Angela Surace**



ALLEGATI:

OSSERVAZIONI:

RIFERIMENTO VECCHIE SCHEDE:

Io sottoscritto mi obbligo alla conservazione dell'oggetto descritto nel presente foglio secondo le norme della Legge 1° Giugno 1939, n. 1089 e Regolamento approvato con R. Decreto n. 363 del 30 Gennaio 1913; di conseguenza a non rimuoverlo dal posto che occupa, a non apportarvi modificazioni senza conseguire preventiva approvazione del Ministero dell'Istruzione, e a non menomarne in alcun modo il pubblico godimento.

DATA: **GEN. 1991**



VISTO DEL SOPRINTENDENTE  
**IL PRIMO DIRIGENTE**

FIRMA

Soprintendente Archeologico

AGGIORNAMENTI: *(Dott. Angelo Maria Ardovino)*