

RA

N. CATALOGO GENERALE

N. CATALOGO INTERNAZIONALE

 MINISTERO PER I BENI CULTURALI E AMBIENTALI  
 UFFICIO CENTRALE PER I B.A.A.A.S.  
 ISTITUTO CENTRALE PER IL CATALOGO E LA DOCUMENTAZIONE

REGIONE

N.

CODICI

03/00075850

ITA:

SOPRINTENDENZA ARCHEOLOGICA - MILANO

25

LOMBARDIA

(3606334) Roma, 1983 - I.P.Z.S. - S.

PROVINCIA E COMUNE: MN - MANTOVA

LUOGO DI COLLOCAZIONE: Museo di Palazzo Ducale INV. GEN. 10952

OGGETTO: tappo d'anfora con decorazione di linee a rilievo

PROVENIENZA (rif. I.G.M.): ignota (S. Lorenzo di Pegognaga?)

 DATI DI SCAVO: già nel Museo Civico di Mantova, depositato in Palazzo Ducale  
 (o, altra acquisizione) dopo il 1915 INV. DI SCAVO:

DATAZIONE: età romana

ATTRIBUZIONE:

MATERIALE E TECNICA: argilla giallo-verdina con scarsi inclusi bianchi, piuttosto compatta

MISURE: diam. 9,5 spessore 2

STATO DI CONSERVAZIONE: frammentario, presenta grosse sbrecciature ed incrostazioni

CONSISTENZA ATTUALE DEL MATERIALE: non deperibile

ESAME DEI REPERTI:

CONDIZIONE GIURIDICA: proprietà del Comune di Mantova

NOTIFICHE:

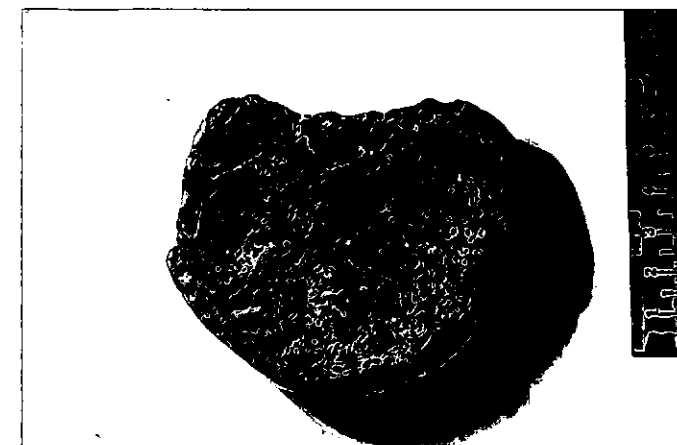

NEG. AFS A MI1100

DESCRIZIONE: disco di forma circolare, tagliato un po' irregolarmente; margini esterni arrotondati. Presa centrale piccola, circolare, appena rilevata, da cui si dipartono quattro raggi o costolature poste tra loro ad angolo retto. Tale manufatto non consente una datazione precisa; la decorazione costituita da linee a rilievo è estremamente diffusa e piuttosto generica.

RESTAURI:

ESEGUITI:

PROCEDIMENTI SEGUITI:

BIBLIOGRAFIA, INVENTARI:

FOTOGRAFIE:

DISEGNI:

ESAME DEI SITI E DEI TERRENI:

RIFERIMENTO OGGETTI DELLO STESSO COMPLESSO:

Tra i 12 coperchi d'anfora di proprietà del Comune di Mantova (INV.GEN.10918,10920,10923-24,10930-31,10942,10951-54) dovrebbero esserci i 7 rinvenuti a S.Lorenzo di Pegognaga (cfr.Notizie Scavi 1884,pag.230),non identificabili però dagli altri. La provenienza del pezzo esaminato dalla località citata è per tanto solo ipotetica.

COMPILATORE DELLA SCHEDA: dott. Brunella Bruno

DATA: settembre 1984

*Bruno*

VISTO DEL FUNZIONARIO RESPONSABILE: dott. Angela Surace



*Surace*

ALLEGATI:

Io sottoscritto mi obbligo alla conservazione dell'oggetto descritto nel presente foglio secondo le norme della Legge 1° Giugno 1939, n. 1089 e Regolamento approvato con R. Decreto n. 363 del 30 Gennaio 1913; di conseguenza a non rimuoverlo dal posto che occupa, a non apportarvi modificazioni senza conseguire preventiva approvazione del Ministero dell'Istruzione, e a non menomarne in alcun modo il pubblico godimento.

DATA: GEN. 1991

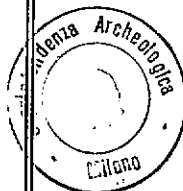

VISTO DEL SOPRINTENDENTE

FIRMA

**IL PRIMO DIRIGENTE**

AGGIORNAMENTI: Soprintendente Archeologico  
(Dott. Angelo Maria Ardivino)

OSSERVAZIONI:

RIFERIMENTO VECCHIE SCHEDE: