

RA

N. CATALOGO GENERALE

N. CATALOGO INTERNAZIONALE

 MINISTERO PER I BENI CULTURALI E AMBIENTALI
 UFFICIO CENTRALE PER I B.A.A.A.S.
 ISTITUTO CENTRALE PER IL CATALOGO E LA DOCUMENTAZIONE

REGIONE

N.

03/00075876

ITA:

SOPRINTENDENZA ARCHEOLOGICA - MILANO

25

LOMBARDIA

(380634) Roma, 1988 - I.P.Z.S. - S.

PROVINCIA E COMUNE: **MN - MANTOVA**LUOGO DI COLLOCAZIONE: **Museo di Palazzo Ducale INV. s.n.**OGGETTO: **tappo d'anfora**PROVENIENZA (rif. I.G.M.): **ignota**
 DATI DI SCAVO: **già nel Museo Civico di Mantova, depositato in Palazzo Ducale dopo il 1915** INV. DI SCAVO:
DATAZIONE: **età romana**

ATTRIBUZIONE:

MATERIALE E TECNICA: **argilla nocciola depurata micacea**MISURE: **diam.10 ca. spessore 1,2**STATO DI CONSERVAZIONE: **integro, appena scheggiato; usurata la presa centrale**CONSISTENZA ATTUALE DEL MATERIALE: **non deperibile**

ESAME DEI REPERTI:

CONDIZIONE GIURIDICA: **proprietà del Comune di Mantova**

NOTIFICHE:

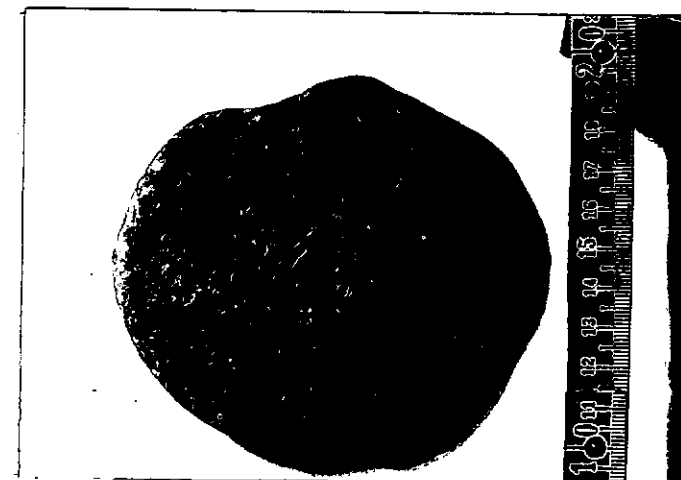
 AFS A MI
 NEG. 11010-2

DESCRIZIONE disco tagliato un pò irregolarmente, a margini arrotondati, ricavato probabilmente da una parete di anfora. Al centro, il segno della presa circolare completamente usurata. Non è possibile stabilire l'esatta cronologia del manufatto che pertanto viene genericamente attribuito all'età romana.

RESTAURI:

ESEGUITI:

PROCEDIMENTI SEGUITI:

BIBLIOGRAFIA, INVENTARI:

FOTOGRAFIE:

DISEGNI:

ESAME DEI SITI E DEI TERRENI:

RIFERIMENTO OGGETTI DELLO STESSO COMPLESSO:

COMPILATORE DELLA SCHEDA: **dott. Brunella Bruno**

DATA: **settembre 1984**

VISTO DEL FUNZIONARIO RESPONSABILE: **dott. Angela Surace**



ALLEGATI:

OSSERVAZIONI:

RIFERIMENTO VECCHIE SCHEDE:

Io sottoscritto mi obbligo alla conservazione dell'oggetto descritto nel presente foglio secondo le norme della Legge 1° Giugno 1939, n. 1089 e Regolamento approvato con R. Decreto n. 363 del 30 Gennaio 1913; di conseguenza a non rimuoverlo dal posto che occupa, a non apportarvi modificazioni senza conseguire preventiva approvazione del Ministero dell'Istruzione, e a non menomarne in alcun modo il pubblico godimento.

DATA: **GEN. 1991**

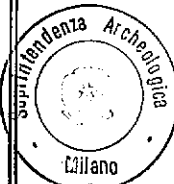

VISTO DEL SOPRINTENDENTE

IL PRIMO DIRIGENTE

Soprintendente Archeologico

FIRMA

AGGIORNAMENTI: *(Dott. Angelo Maria Ardovino)*