



03/00035758

ITA:

SOPRINTENDENZA ARCHEOLOGICA - MILANO

25

LOMBARDIA

(5605241) Roma, 1975 - Ist. Poligr. Stato - S. (c. 1.000.000)

PROVINCIA E COMUNE: BS - ~~Salò~~ **SALO'**
 LUOGO DI COLLOCAZIONE: Museo Civico ~~Salò~~ INV. ST 23586

OGGETTO: Bottiglia

PROVENIENZA (rif. I.G.M.): Salò (BS) F. 48, W. ^{mm.} 1221/269.
 Fondo "Lugone".

DATI DI SCAVO: Necropoli romana. Tomba n. 35
 (o altra acquisizione) ad incinerazione "alla cappuccina", inserita in un recinto racchiudente alcune delle tombe più antiche. Profondità m. 0,70; campagna di scavo 1962.

DATAZIONE:

Ultimo quarto del I sec. d.C.

ATTRIBUZIONE:

MATERIALE E TECNICA:

Vetro soffiato azzurro.

MISURE:

Lato di base cm. 6; h. cm. 12.

STATO DI CONSERVAZIONE:

Lievi incrostazioni.

CONSISTENZA ATTUALE DEL MATERIALE:

Non deperibile.

ESAME DEI REPERTI:

CONDIZIONE GIURIDICA:

Proprietà dello Stato.

NOTIFICHE:

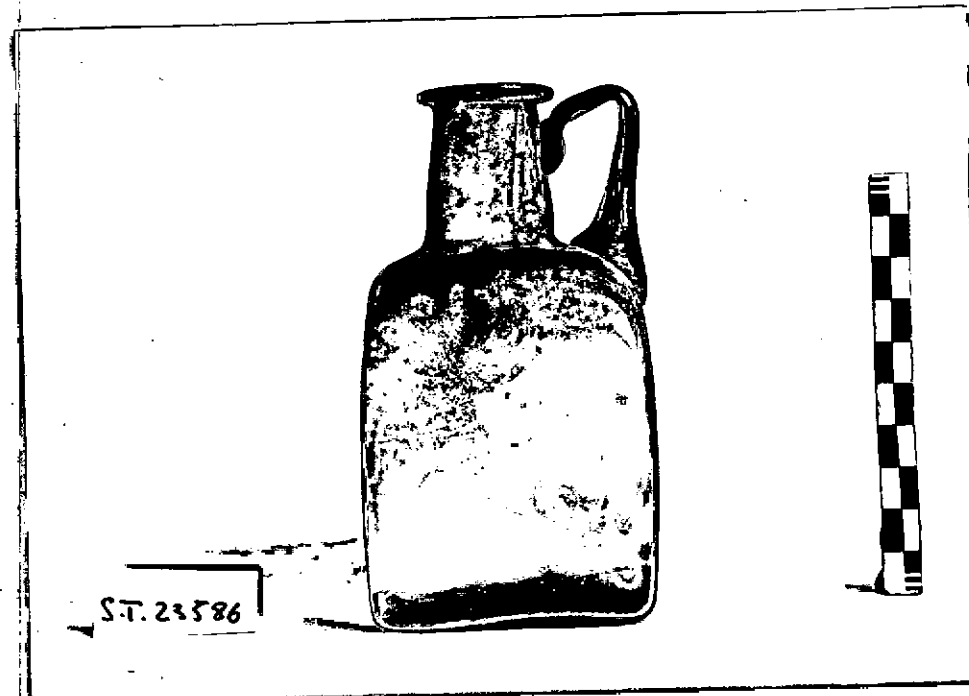

NEG. AFS 6617

DESCRIZIONE:

Bottiglia dalla base leggermente convessa; sezione quadrata, spalla poco arrotondata, collo tronco - conico, orlo liscio, diritto. Ansa dalla profonda scanalatura impostata verticalmente sulla spalla e saldata al collo poco sotto l'imboccatura. L'oggetto è riferibile alla forma 50 a Isings ed al gruppo C β Calvi, databili fra I e II sec. d.C. (C. ISINGS, Roman Glass from dated finds, Groningen 1937; M. C. CALVI, Vetri romani del Museo di Aquileia, Aquileia 1968). Trattandosi di una forma largamente diffusa ed attestata per un lungo arco di tempo, la datazione all'ultimo quarto del I sec. d.C. per questo pezzo è stata proposta in base al materiale di contesto, con particolare riferimento alla lucerna ST 23588.

Esempi riferibili alla stessa forma provengono, oltre che da Aquileia (cfr. Calvi, op. cit., pagg. 80 - 82), ad es. da Limburg (C. ISINGS, Roman Glass in Limburg, Groningen 1971, pagg. 80 - 81, nn. 154 - 159), da Luni (E. ROFFIA, Ci Vetri, in Scavi di Luni. Relazione preliminare delle campagne di scavo 1970 - 1971, coll. 462 - 482, col. 173 n. 24).

RIFERIMENTO VECCHIE SCHEDE:

RESTAURI:

ESEGUITI:

PROCEDIMENTI SEGUITI:

BIBLIOGRAFIA, INVENTARI:

P. SIMONI; Una necropoli romana a Salò (Brescia, in Annali del Museo - Museo Civico Gruppo Grotte - Gavardo,
n. 2: 1963, pag. 36.

FOTOGRAFIE:

AFS 6517

DISEGNI:

Associata a :

1) olpe	ST 23583
2) oinochoe	ST 23584
3) fibula	ST 23585
4) tazza	ST 23587
5) lucerna	ST 23588
6) " "	ST 23589
7) " "	ST 23590
8) poculo	ST 23591
9) fibula	ST 23592
10) bottiglia	ST 23593
11) coppa	ST 23594
12) coppa	ST 23595
13) poculo	ST 23596
14) moneta	ST 23597
15) " "	ST 23598
16) " "	ST 23599
17) " "	ST 23600
18) pendaglio	ST 23633
19) coppa	ST 23634
20) moneta (non reperita)	

COMPILATORE DELLA SCHEDA: Dott. Anna ZARBO *Anna Zarbo*

DATA: 1979

VISTO DEL FUNZIONARIO RESPONSABILE: Dott. Anna Maria TAMASSIA *Anna Maria Tamassia*



ALLEGATI:

Io sottoscritto mi obbligo alla conservazione dell'oggetto descritto nel presente foglio secondo le norme della Legge 1° Giugno 1939, n. 1089 e Regolamento approvato con R. Decreto n. 363 del 30 Gennaio 1913; di conseguenza a non rimuoverlo dal posto che occupa, a non apportarvi modificazioni senza conseguire preventiva approvazione del Ministero dell'Istruzione, e a non menomarne in alcun modo il pubblico godimento.

DATA: 10 FEB. 1980



VISTO DEL SOPRINTENDENTE

L. SOPRINTENDENTE

Giuseppina Corbelli

AGGIORNAMENTI:

FIRMA

[Signature]

OSSERVAZIONI:

RIFERIMENTO VECCHIE SCHEDE:

[Text written upside down in the bottom section, likely bleed-through from the reverse side of the page]