



CODICI

3/00035768

ITA:

SOPRINTENDENZA ARCHEOLOGICA - MILANO

25

LOMBARDIA

(5605241) Roma, 1975 - Ist. Poligr. Stato - S. (c. 1.000.000)

PROVINCIA E COMUNE: BS - ~~Salò~~ SALO'LUOGO DI COLLOCAZIONE: Museo Civico ~~Salò~~ INV. ST 23596

OGGETTO: poculo

PROVENIENZA (rif. I.G.M.): Sald (BS) F. 48, ^{mm.} TV NQ 221/269.
Fondo "Lugone".DATI DI SCAVO: Necropoli romana, Tombe n. INV. DI SCAVO:
(o'altra acquisizione) 35 ad incinerazione "alla cappuccina", inseri-
ta in un recinto racchiudente alcune delle tombe più an-
tiche. Profondità m. 0, 70; campagna di scavo 1963.

DATAZIONE:

Ultimo quarto del I sec. d.C.

ATTRIBUZIONE:

MATERIALE E TECNICA:

Argilla color ocra. Esecuzione rozza; tornio.

MISURE:

Ø all'orlo ca. 7; h. cm. 8.

STATO DI CONSERVAZIONE:

Ricomposto da quattro frammenti. Ansa incrinata. Abra-
sioni e scalfitture varie.

CONSISTENZA ATTUALE DEL MATERIALE:

Non deperibile.

ESAME DEI REPERTI:

CONDIZIONE GIURIDICA:

Proprietà dello Stato.

NOTIFICHE:

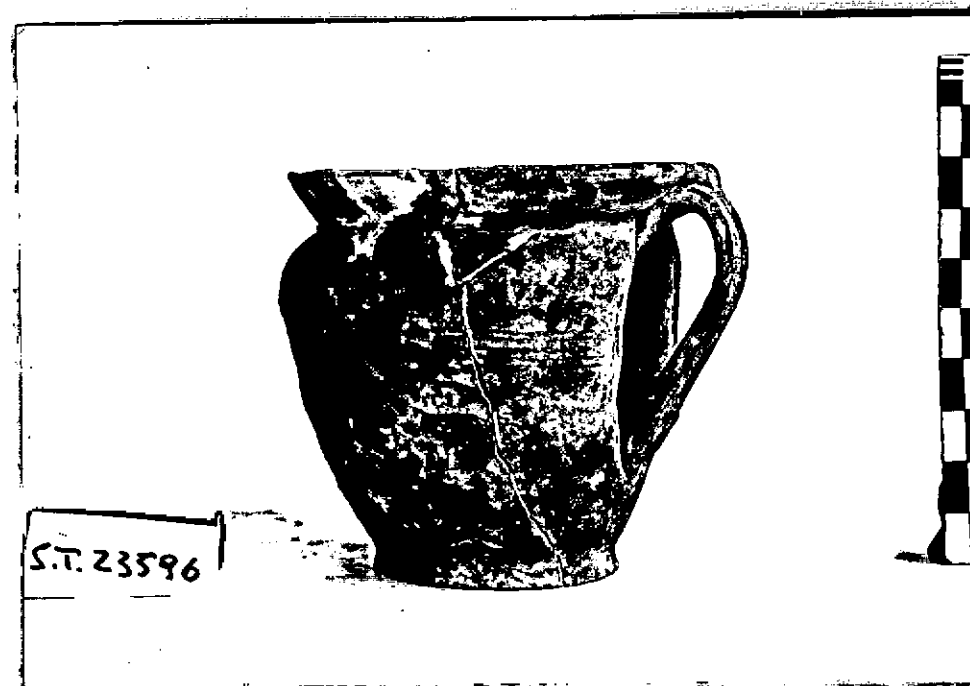

NEG. AFS 6600

DESCRIZIONE:

Poculo dotato di accenno di piedino non concavo; fon-
do interno piatto; pareti arrotondate, orlo svasato;
ansa applicata in obliquo e saldata poco sotto l'or-
lo; depressione nella parete ad essa sottostante.
Fascio di linee parallele, leggermente irregolari,
lasciate dal tornio, sul punto mediano del corpo.
Riferibile alla forma C Noll (R. NOLL, Archäologi-
sche Forschungen in Tirol. II. Römerzeitliche Grä-
berfelder von Salurn, Innsbruck 1963.). Si tratta di
un tipo ceramico assai frequente nella zona benacen-
se (cfr. ad os. gli esemplari inediti di Manerba),
nel Trentino (cfr. gli esemplari inediti di Trento e
di Vadena - Pfatten), nel Sud - Tirolo, nelle valli
del Reno e del Danubio ed in Rezia. Uno studio si-
stematico, tuttavia, si è avuto solo dal Noll il
quale (op. cit., pagg 41 - 43) ricollega gli Henkel-
dellenbecher alla ceramica di Halstatt A e B ed a
quella della civiltà dei campi d'urne: trattandosi
di ceramica locale, per la datazione è opportuno
ricorrere di volta in volta al materiale di conte-
sto: per questo pezzo si è proposta una datazione
all'ultimo quarto del I sec. d.C. in base al corre-
do, di cui è importante elemento datante la lucerna
a canale chiuso ST 23588. . / .

RIFERIMENTO VECCHIE SCHEDE:

RESTAURI:

ESEGUITI:

PROCEDIMENTI SEGUITI:

presso il Museo

i frammenti furono attaccati ed integrati con gesso

BIBLIOGRAFIA, INVENTARI:

P. SIMONI, Una necropoli romana a Salò (Brescia), in Annali del Museo - Museo Civico Gruppo Grotte Gavardo, n. 2, 1963, pag. 37.

FOTOGRAFIE:

AFS 6600

DISEGNI:

Associato a :

| | |
|---------------|----------|
| 1) olpe | ST 23583 |
| 2) oinochoe | ST 23584 |
| 3) fibula | ST 23585 |
| 4) bottiglia | ST 23586 |
| 5) tazza | ST 23587 |
| 6) lucerna | ST 23588 |
| 7) " " " | ST 23589 |
| 8) " " " | ST 23590 |
| 9) poculo | ST 23591 |
| 10) fibula | ST 23592 |
| 11) bottiglia | ST 23593 |
| 12) coppa | ST 23594 |
| 13) " " | ST 23595 |
| 14) moneta | ST 23597 |
| 15) " " " | ST 23598 |
| 16) " " " | ST 23599 |
| 17) " " " | ST 23600 |
| 18) pendaglio | ST 23633 |
| 19) coppa | ST 23634 |

COMPILATORE DELLA SCHEDA: Dott. Anna ZARBO *Anna Zarbo*

DATA: 1979

VISTO DEL FUNZIONARIO RESPONSABILE: Dott. Anna Maria TAMASSIA

Anna Maria Tamassia

ALLEGATI: 1

Io sottoscritto mi obbligo alla conservazione dell'oggetto descritto nel presente foglio secondo le norme della Legge 1° Giugno 1939, n. 1089 e Regolamento approvato con R. Decreto n. 353 del 30 Gennaio 1913; di conseguenza a non rimuoverlo dal posto che occupa, a non apportarvi modificazioni senza conseguire preventiva approvazione del Ministero dell'Istruzione, e a non menomarne in alcun modo il pubblico godimento.

DATA: 10 FEB 1980

VISTO DEL SOPRINTENDENTE
AGGIORNAMENTO
SOPRINTENDENTE
Alf. G. Cavaliere

FIRMA
[Signature]

OSSERVAZIONI:

RIFERIMENTO VECCHIE SCHEDE: / a canale chiuso ST 23588. do, di cui è importante elemento datante la lucerna all'ultimo quarto del I sec. d.C. in base al conte- sto; per questo pezzo si è proposta una datazione ricorrere di volta in volta al materiale di conte- di ceramica locale, per la datazione è opportuno quella della civiltà dei campi d'urne; trattandosi dell'ellenbecher alla ceramica di Halstatt A e B ed a

RA

N. CATALOGO GENERALE

N. CATALOGO INTERNAZIONALE

MINISTERO DELLA PUBBLICA ISTRUZIONE
DIREZ. GEN. DELLE ANTICHITA' E BELLE ARTI

03/00035/68

ITA:

SOPRINTENZA ARCHEOLOGICA MI

25

INV.

ST 23596

ALLEGATO N. 1

(3604063) Roma, 1973 - Ist. Poligr. Stato - S. (c. 600.000)

(segue descrizione)

Per esemplari analoghi provenienti dalla stessa necropoli
cfr. ST 23542, ST 23546, ST 23582, ST 23591,.