



CODICI

03/00035806

ITA:

SOPRINTENDENZA ARCHEOLOGICA - MILANO

25

LOMBARDIA

(5605241) Roma, 1975 - Ist. Poligr. Stato - S. (c. 1.000.000)

PROVINCIA E COMUNE: BS - ~~Salò~~ SALO'LUOGO DI COLLOCAZIONE: Museo Civico ~~Salò~~ INV. ST 23634

OGGETTO: Coppa

PROVENIENZA (rif. I.G.M.): Salò (BS), F. 49, IV NO, ^{mm.} 221/269.

Fondo 'Lugone'.

DATI DI SCAVO: Necropoli romana. Tomba ^{INV. ST 23634} di SCAVO:
(o altra acquisizione) 35 ad incinerazione 'alla cappuccina', ince-
rita in un recinto includente alcune delle tombe più an-
tiche. Profondità m. 0,70. Campagna di scavo 1962.

DATAZIONE:

Prima metà del I sec. d.C., in tomba dell'ultimo quarto
del secolo.

Terra Sigillata Nord Italica.

MATERIALE E TECNICA:

Argilla color ocra arancione, porosa e friabile. Vernice
rosso - mattone. Lavorazione al tornio.

MISURE:

Ø all'orlo ca. 18; h. ca. 5,8.

STATO DI CONSERVAZIONE:

Screccature lungo l'orlo interno. Vernice ridotta a de-
boli tracce.

CONSISTENZA ATTUALE DEL MATERIALE:

Non deperibile.

ESAME DEI REPERTI:

CONDIZIONE GIURIDICA:

Proprietà dello Stato.

NOTIFICHE:

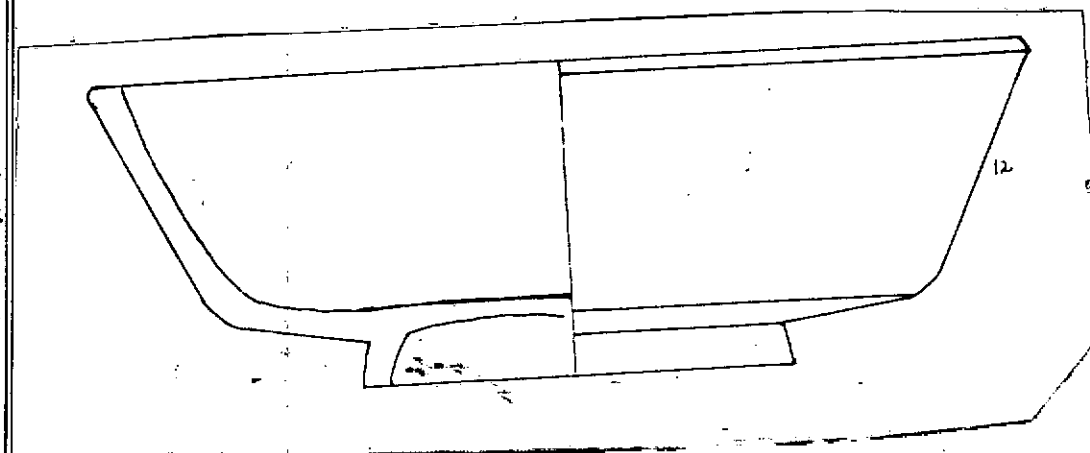

NEG.

DESCRIZIONE:

Coppa dotata di piccolo piede tronco - conico: pa-
reti, dalla bassa carenatura, di forma tronco - co-
nica. Orlo appena ingrossato e sporgente. Fondo in-
terno piatto.Riferibile alla forma Dragendorff 33, la cui diffu-
sione sembra essere limitata alla prima metà del I
secolo d.C.: cfr. F. OSWALD - T. D. PRYCE, An Intro-
duction to Terra Sigillata, London 1920, Tav. XI,
fig. 5).Stessa forma in un esemplare di Cavriana, anch'esso
datato alla prima metà del secolo: cfr. Inv. ST
16745; e, e nel pozzo Inv. ST 23591, appartenente
allo stesso corredo.

RESTAURI:

ESEGUITI:

PROCEDIMENTI SEGUITI:

BIBLIOGRAFIA, INVENTARI:

r. SIMONI, Una necropoli romana a Salò (Brescia), in Annali del Museo - Museo Civico Gruppo Grotte - Gavardo,
n. 2, 1963, pag. 37.

FOTOGRAFIE:

DISEGNI: AD 929 B

Associata a :

- | | |
|---------------|-----------------|
| 1) olpe | ST 23583 |
| 2) oinochoe | ST 23584 |
| 3) fibula | ST 23585 |
| 4) bottiglia | ST 23586 |
| 5) tazza | ST 23587 |
| 6) lucerna | ST 23588 |
| 7) " " | ST 23589 |
| 8) " " | ST 23590 |
| 9) poculo | ST 23591 |
| 10) fibula | ST 23592 |
| 11) bottiglia | ST 23593 |
| 12) coppa | ST 23594 |
| 13) " " | ST 23595 |
| 14) poculo | ST 23596 |
| 15) pendaglio | ST 23597 |
| 16) moneta | ST 23597 |
| 17) " " | ST 23598 |
| 18) " " | ST 23599 |
| 19) " " | ST 23600 |
| 20) " " | (non reperita). |

COMPILATORE DELLA SCHEDA: Dott. Anna ZARBO *Anna Zarbo*

DATA: 1979

VISTO DEL FUNZIONARIO RESPONSABILE: Dott. Anna Maria TAMASSIA

A. Tamassia



ALLEGATI:

OSSERVAZIONI:

RIFERIMENTO VECCHIE SCHEDE:

Io sottoscritto mi obbligo alla conservazione dell'oggetto descritto nel presente foglio secondo le norme della Legge 1° Giugno 1939, n. 1089 e Regolamento approvato con R. Decreto n. 363 del 30 Gennaio 1913; di conseguenza a non rimuoverlo dal posto che occupa, a non apportarvi modificazioni senza conseguire preventiva approvazione del Ministero dell'Istruzione, e a non menomarne in alcun modo il pubblico godimento.

DATA: 10 FEB. 1980

VISTO DEL SOPRINTENDENTE
IL SOPRINTENDENTE
(M. Giuseppina Cerulli Irelli)

AGGIORNAMENTI:

M. G. Cerulli Irelli

FIRMA

[Signature]