

RA

N. CATALOGO GENERALE

N. CATALOGO INTERNAZIONALE

 MINISTERO PER I BENI CULTURALI E AMBIENTALI
 UFFICIO CENTRALE PER I B.A.A.A.S.
 ISTITUTO CENTRALE PER IL CATALOGO E LA DOCUMENTAZIONE

REGIONE

N.

CODICI

03/00075911

ITA:

SOPRINTENDENZA ARCHEOLOGICA - MILANO

25

LOMBARDIA

PROVINCIA E COMUNE: MN - MANTOVA

LUOGO DI COLLOCAZIONE: Nucleo Operativo Soprintendenza Archeologica INV. St 46932

OGGETTO: recipiente

PROVENIENZA (rif. I.G.M.): Mantova, piazza Sordello, P. 62 II NO

 DATI DI SCAVO: Scavo Sopr. Arch. Milano, INV. DI SCAVO: US 1070/1
 (o altra acquisizione) 1983; unità stratigrafica
 1070

DATAZIONE: sec. VIII d.C. (tardo) - sec. X/XI d.C.

ATTRIBUZIONE:

MATERIALE E TECNICA: pietra ollare grigia-azzurra talcosa, friabile; tornita.

MISURE: alt. max. cons. 2,4; diam. labbro ric. 26 circa; sp. 0,4/1

STATO DI CONSERVAZIONE: molto lacunoso; resta un piccolo frammento di orlo. Annerimento esterno.

CONSISTENZA ATTUALE DEL MATERIALE: non deperibile

ESAME DEI REPERTI:

CONDIZIONE GIURIDICA: proprietà dello Stato

NOTIFICHE:

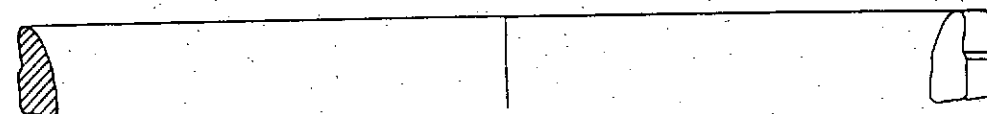

NEG.

DESCRIZIONE: Orlo convesso; a breve distanza dall'orlo, distello esterno a sezione rettangolare; sulla superficie esterna linee appena segnate da tornio, all'interno, tornitura molto fitta.

 I lavaggi con distello sporgente presso l'orlo, per tenere fissa la cerchiatura metallica, sembrano comparire nella seconda fase dell'Altomedioevo secondo la documentazione fornita dallo scavo del Monastero di S. Giulia a Brescia (cfr. G. MASSARI in La pietra ollare della preistoria all'età moderna. Atti del Convegno (Como, 16-17 ottobre 1982) di prossima pubblicazione).

RESTAURI:

ESEGUITI:

PROCEDIMENTI SEGUITI:

BIBLIOGRAFIA, INVENTARI:

FOTOGRAFIE:

DISEGNI: ADS A MI 1257

ESAME DEI SITI E DEI TERRENI:

RIFERIMENTO OGGETTI DELLO STESSO COMPLESSO:

11.000000

COMPILATORE DELLA SCHEDA: Margherita Bolla

DATA: settembre 1984

Margherita Bolla

VISTO DEL FUNZIONARIO RESPONSABILE



Angela Surace

Angela Surace

ALLEGATI:

Io sottoscritto mi obbligo alla conservazione dell'oggetto descritto nel presente foglio secondo le norme della Legge 1° Giugno 1939, n. 1089 e Regolamento approvato con R. Decreto n. 363 del 30 Gennaio 1913; di conseguenza a non rimuoverlo dal posto che occupa, a non apportarvi modificazioni senza conseguire preventiva approvazione del Ministero dell'Istruzione, e a non menomarne in alcun modo il pubblico godimento.

DATA: SET 1984



VISTO DEL SOPRINTENDENTE
IL SOPRINTENDENTE RINGIATE
(Eletto il 2/10/83)

FIRMA

Angela Surace

AGGIORNAMENTI:

OSSERVAZIONI:

RIFERIMENTO VECCHIE SCHEDE:

500
10 A 03
10 A 03