



03/00075253

ITA:

SOPRINTENDENZA ARCHEOLOGICA - MILANO

25

LOMBARDIA

(5605241) Roma, 1975 - Ist. Poligr. Stato - S. (c. 1.000.000)

PROVINCIA E COMUNE: **PV - GARIASCO**LUOGO DI COLLOCAZIONE: **Civico Museo Archeologico** INV.
Lonellino St. n. 18124OGGETTO: **Frammento di fibula**PROVENIENZA (rif. I.G.M.): **Valeggio Lonellina-Loc. Cascina Tessera**
(P. 58, II NE, cm. 92/171)DATI DI SCAVO: **Zona VI. Tomba n. 100** INV. DI SCAVO:
a urcinazione, in cassetta rettangolare formata da nove
tegoloni. Profondità da m. 1 am. 1,70. Scavata il 1/5/1977DATAZIONE: **Metà del I sec. a.C.**ATTRIBUZIONE: **Cultura di La Tène, fase D**MATERIALE E TECNICA: **Bronzo, fusione**MISURE: **Lungh. max. cons. cm. 10,1**STATO DI CONSERVAZIONE: **Resta un frammento dell'arco**
contorto dal fuocoCONSISTENZA ATTUALE DEL MATERIALE: **Non deperibile**

ESAME DEI REPERTI:

CONDIZIONE GIURIDICA: **Proprietà dello Stato**

NOTIFICHE:

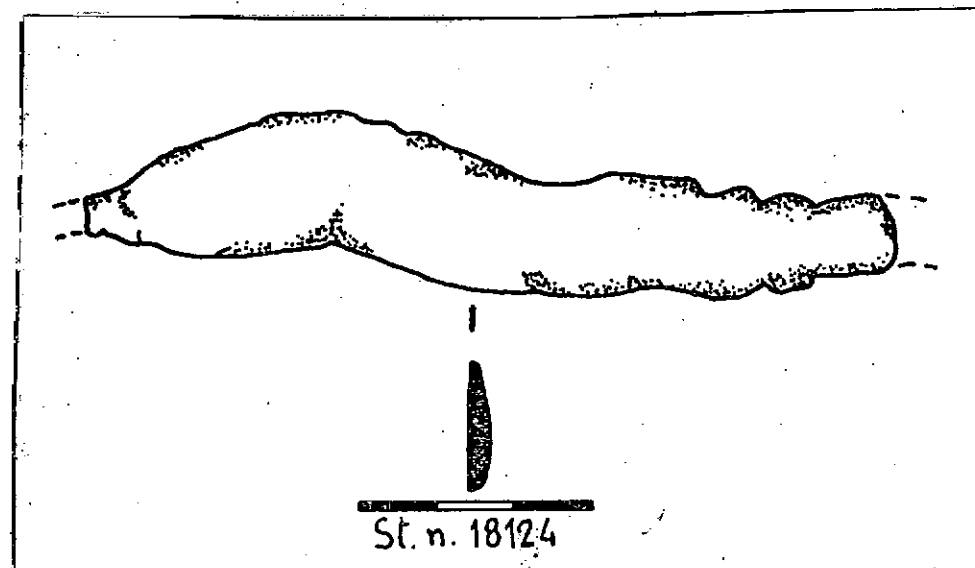

NEG.

DESCRIZIONE: **Frammento dell'arco di fibula riportabile**
al cosiddetto "Paveese". L'area di diffusione di questa
fibula è più ampia del Paveese e comprende anche
L'Alessandrino e il Vercellese. E' tipica di un
momento avanzato del La Tène D.
Cfr. per l'area di diffusione: P. BAROCELLI,
Di alcuni oggetti preromani e gallo-romani del
Tortonese e dell'Alessandrino, in "Boll. Soc. Piemonte-
se Arch. e Belle Arti", VII, nn. 3-4, 1923, pp. 74-75.

RESTAURI:

ESEGUITI:

PROCEDIMENTI SEGUITI:

BIBLIOGRAFIA, INVENTARI:

G. VARRACCI LUNAZZI, Valentino Lomellini, in "I Galli e l'Italia", Catalogo della mostra, Roma 1978, p. 103, n. 273.

FOTOGRAFIE:

DISEGNI: A.D.S. 1477 E

ESAME DEI SITI E DEI TERRENI:

RIFERIMENTO OGGETTI DELLO STESSO COMPLESSO:

Nella tomba n. 100 con: St. nn.

18121(ciotola); 18122-18123(fibule); 18125-18127(fibule);
18128-18133(braccialetti); 18134(moneta); 18135(olpe);
18136-18137(olletto); 18138-18139(ciotoline);
18140-18142(vasetti); 18143(colino); 18144(vasetto);
18145(ciotolina); 18146(fucareola); 18147-18151(patera);
18152, 18154(ciotoline); 18153(olletta); 18155(vasetto).

COMPILATORE DELLA SCHEDA: **Dott. Gloria Vannacci Lunazzi**

DATA: **1980** *P. Vanni: Lunazzi*

VISTO DEL FUNZIONARIO RESPONSABILE:
Dott. Anna Maria Tanaccia *A.M. Tanaccia*

ALLEGATI:



OSSERVAZIONI:

RIFERIMENTO VECCHIE SCHEDE:

Io sottoscritto mi obbligo alla conservazione dell'oggetto descritto nel presente foglio secondo le norme della Legge 1° Giugno 1939, n. 1089 e Regolamento approvato con R. Decreto n. 353 del 30 Gennaio 1913; di conseguenza a non rimuoverlo dal posto che occupa, a non apportarvi modificazioni senza conseguire preventiva approvazione del Ministero dell'Istruzione, e a non menomarne in alcun modo il pubblico godimento.

DATA: **31 DIC. 1980**

VISTO DEL SOPRINTENDENTE
IL SOPRINTENDENTE

FIRMA *P. Vanni*

AGGIORNAMENTI: *(M. Giuseppe Cerulli Falli) 1*



117/11