



03/00075254

ITA:

SOPRINTENDENZA ARCHEOLOGICA - MILANO

25

LOMBARDIA

(5605241) Roma, 1975 - Ist. Poligr. Stato - S. (c. 1.000.000)

PROVINCIA E COMUNE: **PV - GARLASCO**LUOGO DI COLLOCAZIONE: **Civico Museo Archeologico INV.
Lonellino St.n. 18125**OGGETTO: **Frammento di fibula**PROVENIENZA (rif. I.G.M.): **Valeggio Lonellino-Loc. Cascina Tossara
(P.58, II RE, nn. 92/171)**DATI DI SCAVO: **Zona VI, Tomba n.100 INV. DI SCAVO:
(o altra acquisizione)
a Cronusino, in cassetta rettangolare forata da nove
tegoloni. Profondità: da m.1 a m.1,70. Scavata il 1/5/1977**DATAZIONE: **Metà del I sec. a.C.**ATTRIBUZIONE: **Cultura di La Tène, fase D**MATERIALE E TECNICA: **Bronzo, fusione, decorazione incisa**MISURE: **Lungh.max. misurabile cm. 8,1; A.max. misurabile
cm. 6,5**STATO DI CONSERVAZIONE: **Resta l'arco e una spira della molla**CONSISTENZA ATTUALE DEL MATERIALE: **Non deperibile**

ESAME DEI REPERTI:

CONDIZIONE GIURIDICA: **Proprietà dello Stato**

NOTIFICHE:

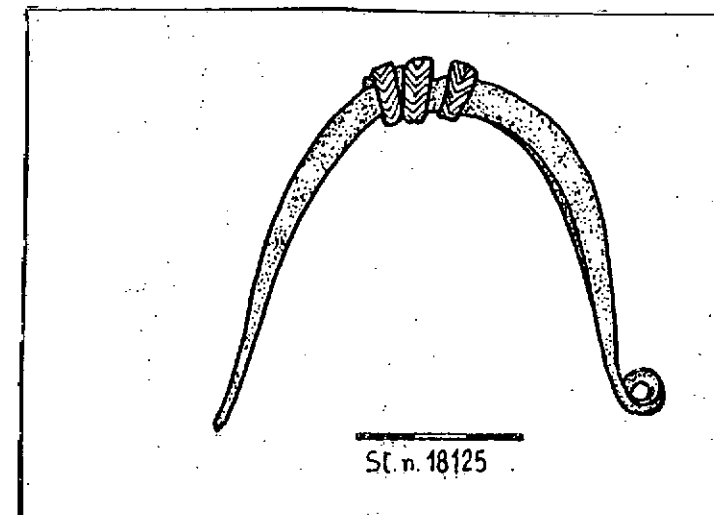

NEG.

DESCRIZIONE: **Frammento di fibula, riportabile al tipo cosiddetto "Pavese", della quale resta l'arco, ornato alla sommità da tre fascette con incisioni lineari a spina di pesce. L'area di diffusione di questa fibula è più ampia del Pavese e comprende anche l'Alessandrina e il Vercellese. E' tipica di un momento avanzato del La Tène D.**

**Cfr. per l'area di diffusione: P.BARO/CELLI;
Di alcuni oggetti preromani e gallo-romani del
Tortonese e dell'Alessandrino, in "Boll.Soc.
Piemontese Arch. e Belle Arti", VII, nn.3-4, 1923
pp.74-75.**

RESTAURI:

ESEGUITI:

PROCEDIMENTI SEGUITI:

BIBLIOGRAFIA, INVENTARI:

G. VANNACCI LUNAZZI, Valeggio Lonellina, in "I Galli e l'Italia", Catalogo della mostra, Roma 1978, p.103, n.274.

FOTOGRAFIE:

DISEGNI: A.D.S. 1483 F

ESAME DEI SITI E DEI TERRENI:

RIFERIMENTO OGGETTI DELLO STESSO COMPLESSO:

Nella tomba n. 100 con: St. BR.

18121(ciotola); 18122-18124(fibule); 18126-18127(fibale);
18128-18133(braccialetti); 18134(moneta); 18135(olpe);
18136-18137(ollette); 18138-18139(ciotoline);
18140-18142(vasetti); 18143(colino); 18144(vasetto);
18145(ciotolina); 18146(fusarola); 18147-18151(petere);
18152-18154(ciotoline); 18153(ollette); 18155(vasetto).

COMPILATORE DELLA SCHEDA:

Dott. Gloria Vannacci Lunessi

DATA:

1980

VISTO DEL FUNZIONARIO RESPONSABILE:

Dott. Anna Maria Tanaccia

A.M. Tanaccia

ALLEGATI:



OSSERVAZIONI:

RIFERIMENTO VECCHIE SCHEDE:

Io sottoscritto mi obbligo alla conservazione dell'oggetto descritto nel presente foglio secondo le norme della Legge 1° Giugno 1939, n. 1089 e Regolamento approvato con R. Decreto n. 353 del 30 Gennaio 1913; di conseguenza a non rimuoverlo dal posto che occupa, a non apportarvi modificazioni senza conseguire preventiva approvazione del Ministero dell'Istruzione, e a non menomarne in alcun modo il pubblico godimento.

DATA: **31 DIC 1980**

VISTO DEL SOPRINTENDENTE
IL SOPRINTENDENTE

FIRMA

P. Vannacci

AGGIORNAMENTI: *Giuseppina Cecchi (rall)*
M. G. Cecchi

