



03/00075262

ITA:

SOPRINTENDENZA ARCHEOLOGICA - MILANO

35

Lombardia

(5605241) Roma, 1975 - Ist. Poligr. Stato - S. (c. 1.000.000)

PROVINCIA E COMUNE: **PV - CARLASCO**LUOGO DI COLLOCAZIONE: **Civico Museo Archeologico** INV.
Lomellino St.n. 18135OGGETTO: **Olpe**PROVENIENZA (rif. I.G.M.): **Valoggio Lomellino-Loc. Cascina Tossara**
(P. 58, II RE, nn. 92/171)DATI DI SCAVO: **Zona VI, Tomba n. 100** INV. DI SCAVO:**(o altra acquisizione), in cassetta rettangolare formata da nove**
togoloni. Profondità: da m. 1 a m. 1,70. Scavata il 1/5/1977DATAZIONE: **Metà del I sec. a.C.**ATTRIBUZIONE: **Cultura di La Tène, fase D**MATERIALE E TECNICA: **Argilla color giallo-bruno; modellata**
al tornioMISURE: **h. cm. 14,9; Ø max. cm. 14; Ø piede cm. 8,8**STATO DI CONSERVAZIONE: **Leggermente corroso**CONSISTENZA ATTUALE DEL MATERIALE: **Non deperibile**

ESAME DEI REPERTI:

CONDIZIONE GIURIDICA: **Proprietà dello Stato**

NOTIFICHE:

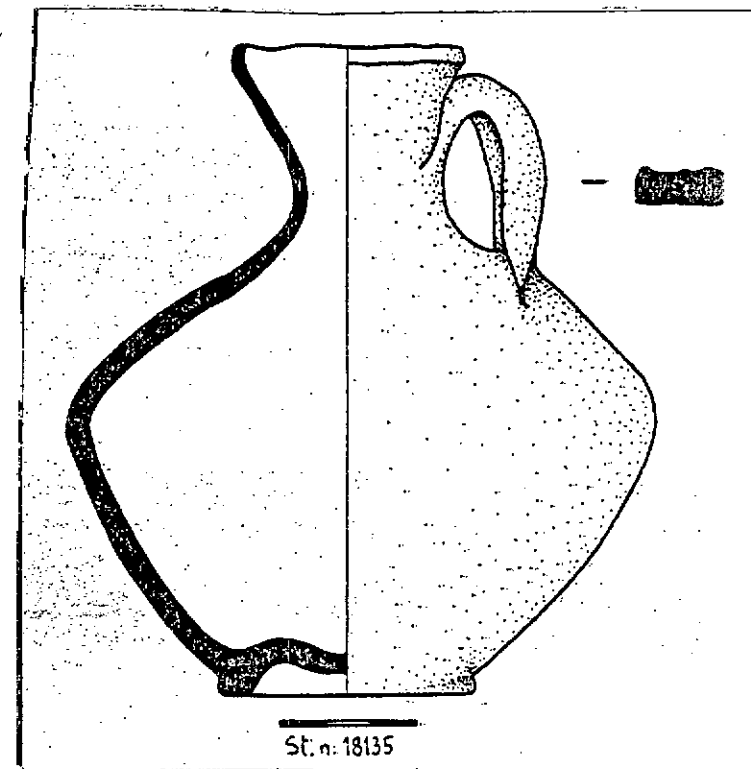

NEG.

DESCRIZIONE: **Olpe a corpo schiacciato e spalla spiovente, breve collo a tromba con labbro arrotondato, fondo leggermente ombelicato e piede ad anello. L'ansa a nastro è isostata sulla spalla e saldata nella parte superiore del collo. Si tratta di uno dei tipi più antichi di olpi e come forma si avvicina a quelle caratteristiche dell'età augustea con erlo ad imbuto, anche se la fattura è più grossolana.**

Cfr. per la tipologia, di cui rappresenta un precedent
H. LAIDOGGLIA, Recepsione a C. Simenett, Jegginer
Gräberfelder, Basel 1941, in 'Riv. St. Liguri', IX, 1943,
p. 188, Min. C.4 (datato dal 5 al 20 d.C.)

RESTAURI:

ESEGUITI:

PROCEDIMENTI SEGUITI:

BIBLIOGRAFIA, INVENTARI:

G. VANNACCI LUNAZZI, Viaggio Lomellino, in "I Colli e
l'Italia", Catalogo della mostra, Roma 1978, P.104, n.28

FOTOGRAFIE:

DISEGNI: A.D.S. 1488 A

ESAME DEI SITI E DEI TERRENI:

RIFERIMENTO OGGETTI DELLO STESSO COMPLESSO:

Nella tomba n. 100 con: St. nn.

18121(ciotola); 18122-18127(fibule); 18128-18133(braccia-
letti); 18134(moneta); 18136-18137(oliette);
18138-18139(ciotoline); 18140-18142(vacetti); 18143(colino
18144(vacotto); 18145(ciotolina); 18145(fusarola);
18147-18151(patere); 18152,18154(ciotoline); 18153(olietta
18155(vacotto).

COMPILATORE DELLA SCHEDA:

Dott. Gloria Vannacci Lunacci

DATA:

1980

VISTO DEL FUNZIONARIO RESPONSABILE:

Dott. Anna Maria Tarnassia

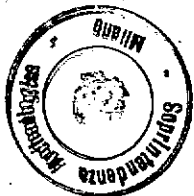

ALLEGATI:

A.M. Tarnassia

OSSERVAZIONI:

RIFERIMENTO VECCHIE SCHEDE:

Io sottoscritto mi obbligo alla conservazione dell'oggetto descritto nel presente foglio secondo le norme della Legge 1° Giugno 1939, n. 1089 e Regolamento approvato con R. Decreto n. 363 del 30 Gennaio 1913; di conseguenza a non rimuoverlo dal posto che occupa, a non apportarvi modificazioni senza conseguire preventiva approvazione del Ministero dell'Istruzione, e a non menomarne in alcun modo il pubblico godimento.

DATA: **31 DIC. 1980**

VISTO DEL SOPRINTENDENTE

FIRMA

IL SOPRINTENDENTE

P. Vannacci

AGGIORNAMENTI

(M. Giuseppe Corulli)

