



CODICI

03/00075327

ITA:

SOPRINTENDENZA ARCHEOLOGICA - MILANO

25

LOMBARDIA

(5605241) Roma, 1975 - Ist. Poligr. Stato - S. (c. 1.000.000)

PROVINCIA E COMUNE: **PV - GARLASCO**

LUOGO DI COLLOCAZIONE: **Civico Museo Archeologico
Lomellino** INV. **St.n. 18200**

OGGETTO: **Ciotolo**

PROVENIENZA (rif. I.G.M.): **Voleggio Lomellina-Loc. Cascina Tessera
(P.50, II NE, cm.92/171)**

DATI DI SCAVO: **Zona VI.Tomba n. 126, INV. DI SCAVO:
(o altra acquisizione) a cremazione.Profondità da m.1,50 a m.1,70
Scavata il 9/5/1977**

DATAZIONE: **I sec. a.C.**

ATTRIBUZIONE: **Cultura di La Tène , fase D**

MATERIALE E TECNICA: **Argilla color giallo-bruno;
modellata al tornio**

MISURE: **h. cm. 11,1; Ø orlo cm.22,5; Ø piede cm.8,7**

STATO DI CONSERVAZIONE: **Ricomposta in modo quasi completo
da 18 frammenti; mancano due piccoli
frammenti dell'orlo.**

CONSISTENZA ATTUALE DEL MATERIALE: **Non deperibile**

ESAME DEI REPERTI:

CONDIZIONE GIURIDICA: **Proprietà dello Stato**

NOTIFICHE:

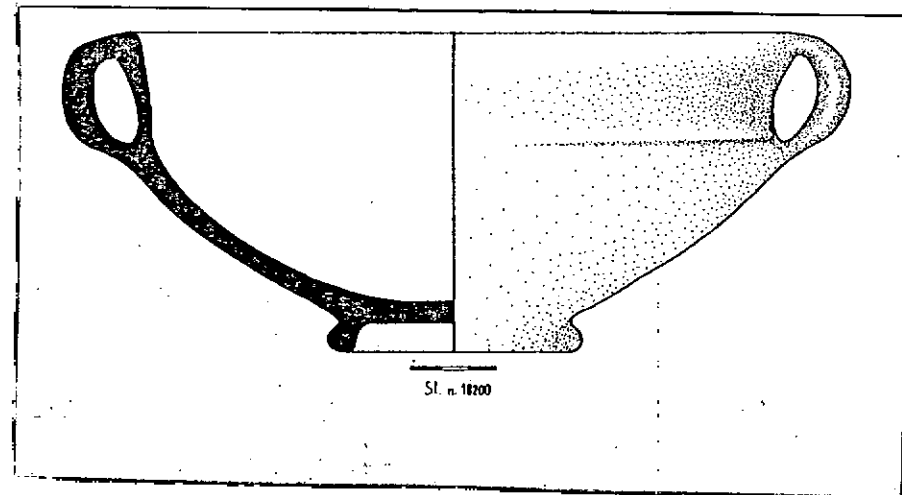

NEG.

DESCRIZIONE: Ciotolo con fondo rettilineo, piede ad anello e corpo a profilo emisferico con alta carenatura. L'orlo è concavo ed ha il labbro arrotondato all'esterno. Due anse a nastro, con una costolatura verticale, sono saldate all'orlo e impostate sulla carena. Aveva funzione di cinerario e conteneva, oltre alle ceneri, gli oggetti del n.St. 18101 al n.St.18106. Si tratta di una ciotola ampiamente diffusa in tutta la Lomellina con funzione di cinerario nel corso del I sec. a.C.

Cfr. per la Lomellina: G.PONTE, Archeologia Lomellina, in "Boll.Soc.Pavese Storia Patria", n.3. XVI, 1964, tav. X, n.9 (da Sarnazzero).

RESTAURI:

Associazione Archeologica Lemellina

ESEGUITI:

Marzo 1978

PROCEDIMENTI SEGUITI:

L'oggetto è stato messo a bagno consolidante in una soluzione al 50 % di Vinavil K 60 in alcool etilico denaturato. I frammenti sono stati ricomposti a caldo con K 60 ed alcool al 50 % .

BIBLIOGRAFIA, INVENTARI:

G. VANTACCI LUNAZZI, La necropoli di Valeggio,
Catalogo della mostra, Vigovano 5-16 Maggio 1978,
fig. 16

FOTOGRAFIE:

DISEGNI: A.D.S 1493 A

ESAMÉ DEI SITI E DEI TERRENI:

RIFERIMENTO OGGETTI DELLO STESSO COMPLESSO:

Nella tomba n. 126 con : St. nn.

18201(braccialetto); 18202-18204(fibule); 18205(fusarola);
18206(moneta); 18207(ciotola); 18208(colino); 18209(vaso
a trottola); 18210-18212(olletto); 18213-18216(ciotoline);
18217(vaso a rocchetto); 18218(ciotolina); 18219(ciotola);
18220(coppa); 18221(vaso a trottola); 18222(olla);
18223(vasetto); 18224(coltello); 18225-18227(patere);
18228-18229(coppe); 18230-18231(ciotoline); 18232(olla).

COMPILATORE DELLA SCHEDA:

Dott. Gloria Vennucci Lunazzi

DATA:

1980

P. Van ...

VISTO DEL FUNZIONARIO RESPONSABILE:

U.M. Fan ...

Dott. Anna Maria Tancosia

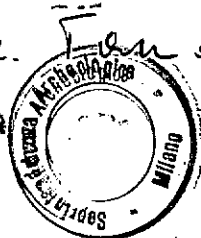

ALLEGATI:

OSSERVAZIONI:

RIFERIMENTO VECCHIE SCHEDE:

Io sottoscritto mi obbligo alla conservazione dell'oggetto descritto nel presente foglio secondo le norme della Legge 1° Giugno 1939, n. 1089 e Regolamento approvato con R. Decreto n. 363 del 30 Gennaio 1913; di conseguenza a non rimuoverlo dal posto che occupa, a non apportarvi modificazioni senza conseguire preventiva approvazione del Ministero dell'Istruzione, e a non menomarne in alcun modo il pubblico godimento.

DATA: **31 DIC. 1980**

VISTO DEL SOPRINTENDENTE

P. Van ... FIRMA

IL SOPRINTENDENTE
AGGIORNAMENTI: (Giuseppina Farulli Irelli)

