



03/00075336

ITA:

SOPRINTENDENZA ARCHEOLOGICA - MILANO

257

LOMBARDIA

(5605241) Roma, 1975 - Ist. Poligr. Stato - S. (c. 1.000.000)

PV - GARLASCO

PROVINCIA E COMUNE:

LUOGO DI COLLOCAZIONE:

Civico Museo Archeologico
Lonellino INV. St. n. 18209

OGGETTO:

Vaso a trottola

PROVENIENZA (rif. I.G.M.):

Vologgio Lonellino-Id. Casc. Fessera
(P. 58, II NE, ca. 92/171)DATI DI SCAVO:
(o altra acquisizione)Zona VI, Tomba n. 126,
a cremazione. Profondità ca. D. 1,50 ca. n. 1,70
Scavata il 9/5/1977 INV. DI SCAVO:

DATAZIONE:

I sec. a.C.

ATTRIBUZIONE:

Cultura di La Tène, fase D

MATERIALE E TECNICA:

Argilla giallastra; modellata al tornio

MISURE:

h. cm. 16,5; Ø max. ca. 23; Ø piede ca. 19

STATO DI CONSERVAZIONE:

Ricomposta in modo completo da
15 frammenti

CONSISTENZA ATTUALE DEL MATERIALE:

Non deperibile

ESAME DEI REPERTI:

CONDIZIONE GIURIDICA:

Proprietà dello Stato

NOTIFICHE:

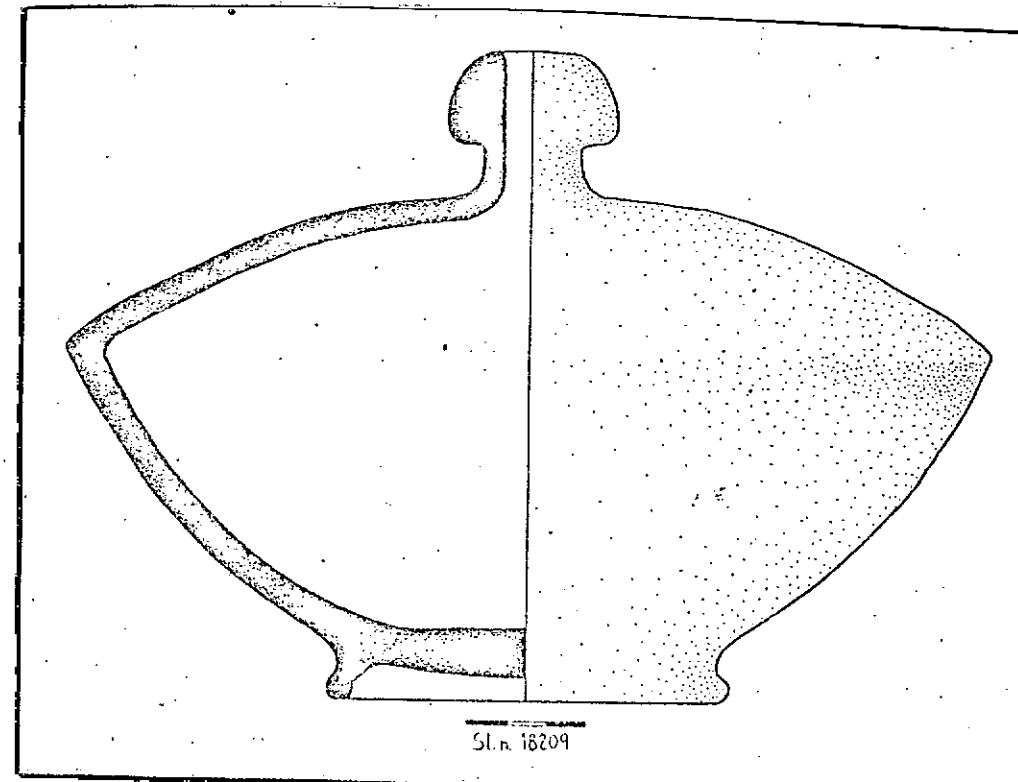

NEG.

DESCRIZIONE: Vaso a trottola avente fondo ribassato, piede ad anello, ^{crematura a} spigolo vivo, pareti lievemente arrotondate e piccolo collo cilindrico con labbro arrotondato. Il diametro massimo è posto circa a metà altezza. Questo tipo di vaso compare nel La Tène C 2 e si esaurisce nella II metà del I sec. a.C. Questo è presente in un corredo tombale ascrivibile al La Tène D.
Cfr. per la datazione e per la tipologia: J GRAUE, Die Gräberfelder von Ornans, Hamburg 1974, p. 107, tav. 27, n. 18a.

RESTAURI:

Associazione Archeologica Lomellina

ESEGUITI:

1980

PROCEDIMENTI SEGUITI:

L'oggetto è stato messo a bagno consolidante in una soluzione al 5% di Vinavil K 60 in alcool etilico denaturato. I frammenti sono stati ricomposti a caldo con K 60 ed alcool al 50 %.

BIBLIOGRAFIA, INVENTARI:

FOTOGRAFIE:

DISEGNI: A.D.S 1480 B

Nella tomba n. 126 con: St. nn.

18200(ciotola); 18201(braccialetto); 18202-18204(fibule);
18205(fucaro); 18206(moneta); 18207(ciotola); 18208
(colino); 18210-18212(ollette); 18213-18216(ciotoline);
18217(vaso sarcofetto); 18218(ciotolina); 18219(ciotola);
18220(coppa); 18221(vaso a trottola); 18222(olla);
18223(vacetto); 18224(coltolle); 18225-18227(patere);
18228-18229(coppa); 18230-18231(ciotoline); 18232(olla).

COMPILATORE DELLA SCHEDA:

Dott. Gloria Vannacci Lunazzi

DATA:

P. Vanni Lunazzi

1980

VISTO DEL FUNZIONARIO RESPONSABILE:

A.M. Tancassia

Dott. Anna Maria Tancassia



ALLEGATI:

Io sottoscritto mi obbligo alla conservazione dell'oggetto descritto nel presente foglio secondo le norme della Legge 1° Giugno 1939, n. 1089 e Regolamento approvato con R. Decreto n. 363 del 30 Gennaio 1913; di conseguenza a non rimuoverlo dal posto che occupa, a non apportarvi modificazioni senza conseguire preventiva approvazione del Ministero dell'Istruzione, e a non menomarne in alcun modo il pubblico godimento.

DATA: **31 DIC. 1980**

VISTO DEL SOPRINTENDENTE

FIRMA

P. Vanni Lunazzi

IL SOPRINTENDENTE

AGGIORNAMENTI: *(M. Giuseppina Cecchi Irelli)*

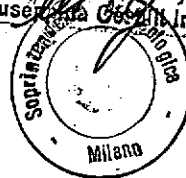

OSSERVAZIONI:

RIFERIMENTO VECCHIE SCHEDE: