



03/00075348

ITA:

SOPRINTENDENZA ARCHEOLOGICA - MILANO

25

LOMBARDIA

(5605241) Roma, 1975 - Ist. Poligr. Stato - S. (c. 1.000.000)

PROVINCIA E COMUNE: **PV - GANLASCO**

LUOGO DI COLLOCAZIONE: **Civico Museo Archeologico** INV.
Lomellino St.n. 18221

OGGETTO: **Vaso e trottola**

PROVENIENZA (rif. I.G.M.): **Valeggio Lomellina-Loc. Cascina Tessera**
(P. 58, IINE, mm. 92/171)

DATI DI SCAVO: **Zona VI. Tomba n. 125,** INV. DI SCAVO:
(o altra acquisizione) **cremazione. Profondità: m. 1,50 a m. 1,70**

Scavata il 9/5/1977

DATAZIONE: **I sec. a.C.**

ATTRIBUZIONE: **Cultura di La Tène, fase D**

MATERIALE E TECNICA: **Argilla color giallastro; modellata**
al tornio; decorazione dipinta a fasce
brune.

MISURE: **19,5; ø max. cm. 27,5; ø piede cm. 12**

STATO DI CONSERVAZIONE: **Leggermente scheggiato**

CONSISTENZA ATTUALE DEL MATERIALE: **Non deperibile**

ESAME DEI REPERTI:

CONDIZIONE GIURIDICA: **Proprietà dello Stato**

NOTIFICHE:

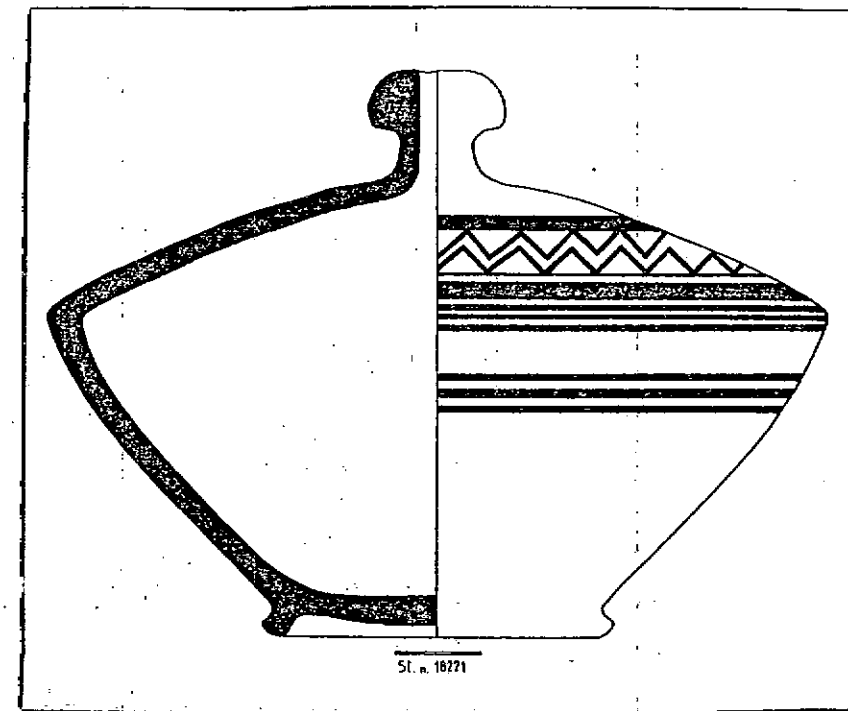

DESCRIZIONE: Vaso a trottola avente fondo ^{NEG.} ribassato, piede estroflesso, carenatura a spigolo, collo cilindrico con labbro arrotondato. Il diametro massimo è posto leggermente sopra la metà dell'altezza. E' decorato da fasce brune parallele, alternate ad una fascia a dente di lupo col vertice rivolto verso l'alto, ^{o verso il basso} ormai molto cancellate. Questo tipo di vaso compare nel La Tène C 2 e si esaurisce nella II metà del I sec. a.C.. La decorazione compare alla fine del II sec. a.C.. Questo è inquadrabile senza dubbio del I sec. a.C.

Cfr. per la datazione: W. STÜCKLI, Chronologie der Jüngerer Eisenzeit im Tessin, Basel 1975, tav. 42, J11 (da Solduno), LT/D).

RESTAURI:

ESEGUITI:

PROCEDIMENTI SEGUITI:

BIBLIOGRAFIA, INVENTARI:

G. VANNACCI LUNAZZI, La Necropoli di Valeggio, catalogo
della mostra Vigevano 5-16/5/1978, fig. 17.

FOTOGRAFIE:

DISEGNI: A.D.S. 1493 B

Nella tomba n. 126 con: St. nn.

18200(ciotola); 18201(braccialetto); 18202-18204(fibule);
18205(fusarola); 18206(moneta); 18207(ciotola); 18208
(colino); 18209(vase a trottola); 18210-18212(ollette);
18213-18216(ciotoline); 18217(vasoa rochetto); 18218
(ciotolina); 18219(ciotola); 18220(coppa); 18222(olla);
18223(vasetto); 18224(coltello); 18225-18227(patere);
18228-18229(coppe); 18230-18231(ciotoline) 18232(olla).

COMPILATORE DELLA SCHEDA:

Dott. Gloria Vannacci Lunazzi

DATA:

1980

VISTO DEL FUNZIONARIO RESPONSABILE:

P. Van Lunazzi
A.M. Tamassia

Dott. Anna Maria Tamassia

ALLEGATI:

OSSERVAZIONI:

RIFERIMENTO VECCHIE SCHEDE:

Io sottoscritto mi obbligo alla conservazione dell'oggetto descritto nel presente foglio secondo le norme della Legge 1° Giugno 1939, n. 1089 e Regolamento approvato con R. Decreto n. 363 del 30 Gennaio 1913; di conseguenza a non rimuoverlo dal posto che occupa, a non apportarvi modificazioni senza conseguire preventiva approvazione del Ministero dell'Istruzione, e a non menomarne in alcun modo il pubblico godimento.

DATA: **31 DIC. 1980**

VISTO DEL SOPRINTENDENTE

FIRMA

P. Van Lunazzi

AGGIORNAMENTI:  **SOPRINTENDENTE**
(M. Giuseppina Cerulli Irelli)