



03/00075382

ITA:

SOPRINTENDENZA ARCHEOLOGICA - MILANO

25

LOMBARDIA

(5605241) Roma, 1975 - Ist. Poligr. Stato - S. (c. 1.000.000)

PROVINCIA E COMUNE: **PV - GARLASCO**

LUOGO DI COLLOCAZIONE:

**Civico Museo Archeologico
Lonellino**

INV.

St.n. 18255

OGGETTO:

Vaso a trottola

PROVENIENZA (rif. I.G.M.):

Valeggio Lonellino-Loc. Cascina Tessera**(P. 58, II NE, mm. 92/171)**

DATI DI SCAVO:

(o altra acquisizione)

Zona VI. Tomba n. 207,**a cremazione. Profondità: da m. 1,30 a m. 2****Scavata il 17/6/1977**

INV. DI SCAVO:

DATAZIONE:

I sec. a.C.

ATTRIBUZIONE:

Cultura di La Tène, fase D

MATERIALE E TECNICA:

Argilla grigiastra; modellato al tornio

MISURE:

h. cm. 13; Ø max. cm. 18,5; Ø piede cm. 7,5STATO DI CONSERVAZIONE: **Ricomposto in modo incompleto da
53 frammenti; manca un piccolo frammento del ventre**CONSISTENZA ATTUALE DEL MATERIALE: **Non deperibile**

ESAME DEI REPERTI:

CONDIZIONE GIURIDICA:

Proprietà dello Stato

NOTIFICHE:

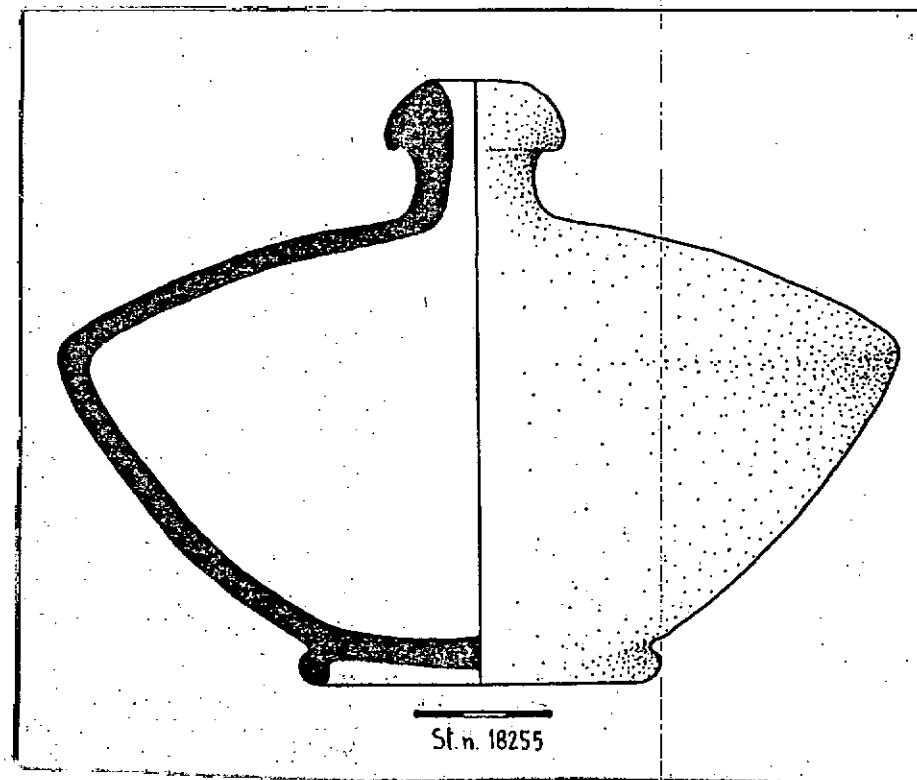

NEG.

DESCRIZIONE: Vaso a trottola avente fondo ribassato, piede ad anello, carena a spigolo, piccolo collo cilindrico con labbro arrotondato. Il diametro massimo è posto circa a metà altezza. Questo tipo di vaso compare nel La Tène C2 e si esaurisce nella II metà del I sec. a.C. Questo è presente in un corredo tombale ascrivibile al La Tène D.

Cfr. per la datazione: W. STÜCKLI, Chronologie der Jüngerer Eisenzeit im Tessin, Basel 1975, tav. 46, E 6, n. 1 (da Salduno, LT/D).

RESTAURI:

Aprile 1978

ESEGUITI:

PROCEDIMENTI SEGUITI:

L'oggetto è stato messo a bagno consolidante in una soluzione al 5% di Vinavil K 60 in alcool etilico denaturato. I frammenti sono stati ricomposti a caldo con K50 e alcool al 50 %.

BIBLIOGRAFIA, INVENTARI:

FOTOGRAFIE:

DISEGNI: A.D.S. 1486C

Nella tomba n. 207 con: St. nn.
RIFERIMENTO OGGETTI DELLO STESSO COMPLESSO:

18233(ciotola); 18234-18235-18236-18237(fibule); 18238
(pinzette); 18239-18240-18241-18242(monete); 18243-18244
18245(fibule); 18246-18247(braccialetti); 18248(fusa-
rola); 18249(vasetto); 18250(coperchio); 18251(colino);
18252-18253(vasi a rocchetto); 18254-18256(vasi a trottole);
18257-18258-18259(olte); 18260-18261(olte); 18262-18263
(coppe); 18264-18265-18266-18267(ciotole); 18268-18269
18270-18271-18272(ciotoline); 18273-18274(patere);
18275(coppa); 18276(ciotolina); 18277-18278(ciotole);
18279(olla).

COMPILATORE DELLA SCHEDA:

Dott. Gloria Vannacci Lunazzi

DATA: 1980

P. Vannacci Lunazzi

VISTO DEL FUNZIONARIO RESPONSABILE:

A. M. Tamassia



Dott. Anna Maria Tamassia

ALLEGATI:

Io sottoscritto mi obbligo alla conservazione dell'oggetto descritto nel presente foglio secondo le norme della Legge 1° Giugno 1939, n. 1089 e Regolamento approvato con R. Decreto n. 363 del 30 Gennaio 1913; di conseguenza a non rimuoverlo dal posto che occupa, a non apportarvi modificazioni senza conseguire preventiva approvazione del Ministero dell'Istruzione, e a non menomarne in alcun modo il pubblico godimento.

DATA: 31 DIC. 1980



VISTO DEL SOPRINTENDENTE
IL SOPRINTENDENTE

FIRMA
P. Vannacci Lunazzi

(M. Giuseppina Cerulli Irelli)

AGGIORNAMENTI:

M. G. Cerulli Irelli

OSSERVAZIONI:

RIFERIMENTO VECCHIE SCHEDE: