



CODICI

03/00057190

ITA:

SOPRINTENDENZA ARCHEOLOGICA - MILANO

25

LOMBARDIA

PROVINCIA E COMUNE: VA - SESTO CALENDE

LUOGO DI COLLOCAZIONE: Museo Civico di Sesto Calende INV. St. 5479

OGGETTO: Bicchiere globulare con profilo a S

PROVENIENZA (rif. I.G.M.): Castelletto Ticino (F°31 III SE)

DATI DI SCAVO: Recupero precedente al INV. DI SCAVO:
(o altra acquisizione) Febbraio 1951-

DATAZIONE: I Età del Ferro (VII sec. a. C.)

ATTRIBUZIONE: Cultura di Golasecca, fase I-C (De Marinis 1981)

MATERIALE E TECNICA: Impasto rossastro fine; modellazione al tornio lento; lisciatura a stecca; decorazione a solcatura; colore superficie est. marrone grigio scuro semilucido
MISURE: Alt. 7,2; diam. 8,4; diam. max. 8,45

STATO DI CONSERVAZIONE: Integro; bordo abraso

CONSISTENZA ATTUALE DEL MATERIALE: Non deperibile

ESAME DEI REPERTI:

CONDIZIONE GIURIDICA: Proprietà dello Stato

NOTIFICHE:

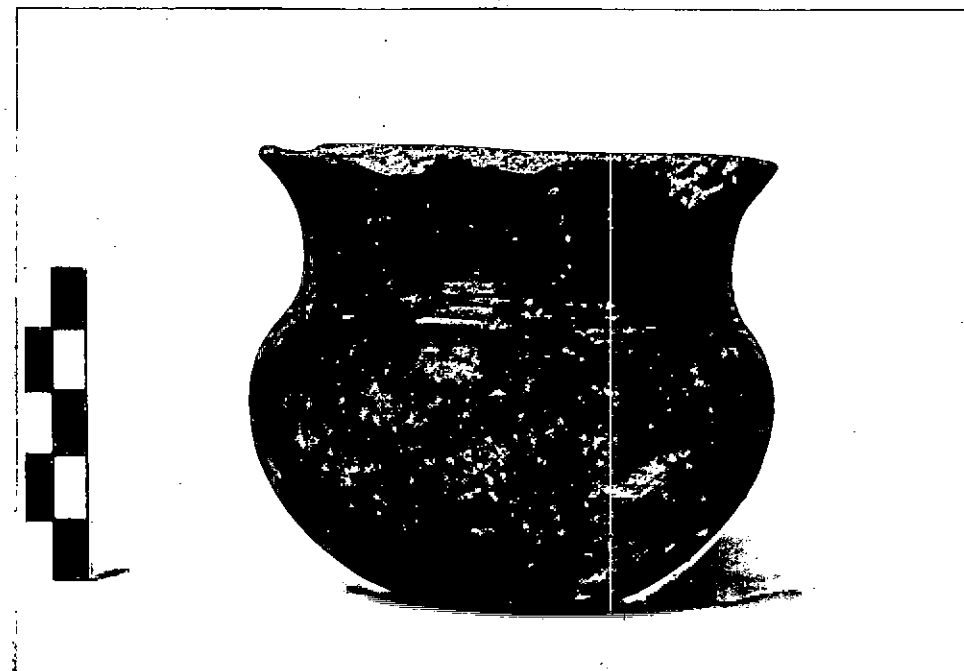

DESCRIZIONE:

NEG. AFSA
MI 10844

Bordo assottigliato, labbro esovero curvilineo, corpo globulare con profilo a S, fondo concavo. Decorazione costituita da tre piccole solcature orizzontali parallele sulla spalla. (Il tipo ricorre frequentemente nei corredi tombali di questa fase, cfr. M. Primas, Die südschweizerischen Grabfunde der älteren Eisenzeit und ihre Chronologie, Monographien zur Ur- und Frühgeschichte der Schweiz, 16, Basel 1970; e L. Pauli, Studien zur Golasecca Kultur, Mitteilungen des deutschen archäologischen Instituts, römische Abteilung, XIX Ergänzungsheft, Heidelberg 1971; si veda anche la tipologia in R. De Marinis, La ceramica della I tomba di guerriero di Sesto Calende e nuove os-

RESTAURI

ESEGUITI:

PROCEDIMENTI SEGUITI

BIBLIOGRAFIA, INVENTARI:

FOTOGRAFIE: AFS 10844

DISEGNI:

ESAME DEI SITI E DEI TERRENI:

RIFERIMENTO OGGETTI DELLO STESSO COMPLESSO:

21/10/2008

COMPILATORE DELLA SCHEDA: Stefania Casini
DATA: 1983

VISTO DEL FUNZIONARIO RESPONSABILE: Dott. Angela Surace

Angela Surace

ALLEGATI: 1

Io sottoscritto mi obbligo alla conservazione dell'oggetto descritto nel presente foglio secondo le norme della Legge 1° Giugno 1939, n. 1089 e Regolamento approvato con R. Decreto n. 363 del 30 Gennaio 1913; di conseguenza a non rimuoverlo dal posto che occupa, a non apportarvi modificazioni senza conseguire preventiva approvazione del Ministero dell'Istruzione, e a non menomarne in alcun modo il pubblico godimento.

DATA: 11 GEN. 1991



VISTO DEL SOPRINTENDENTE
IL PRIMO DIRIGENTE
Soprintendente Archeologico

MARMA

AGGIORNAMENTI: (Dott. Angelo Maria Ardivino)

OSSERVAZIONI:

RIFERIMENTO VECCHIE SCHEDE:

RA

N. CATALOGO GENERALE

N. CATALOGO INTERNAZIONALE

MINISTERO DELLA PUBBLICA ISTRUZIONE
DIREZ. GEN. DELLE ANTICHITA' E BELLE ARTI

03/00057190

ITA:

SOPRINTENDENZA ARCHEOLOGICA - MILANO

INV. St. 5479

ALLEGATO N. 1

(2603398) Roma, 1972 - Ist. Poligr. Stato - S. (c. 600.000)

segue Descrizione: servazioni sulla cronologia del Golasecca I, Rivista Archeologica dell'Antica Provincia e Diocesi di Como, f. 163, 1981, tav. III:6-8).