



CODICI

03/00057194

ITA:

SOPRINTENDENZA ARCHEOLOGICA - MILANO

25

LOMBARDIA

PROVINCIA E COMUNE: VA - SESTO CALENDE

LUOGO DI COLLOCAZIONE: Museo Civico di Sesto Calende INV. St. 5483

OGGETTO: Coppa con corpo a calotta su piede basso

PROVENIENZA (rif. I.G.M.): Probabilmente Castelletto Ticino, loc. Mottofalco (F°31 III SE mm.159/229)

DATI DI SCAVO: Recupero anteriore al- INV. DI SCAVO:
(o altra acquisizione) l'anno 1951

DATAZIONE: I Età del Ferro (metà VI sec. a. C.)

ATTRIBUZIONE: Cultura di Golasecca, fase A/B

MATERIALE E TECNICA: Impasto rosso fine; modellazione al tornio lento; lisciatura a stecca; colore superficie est. marrone nero lucido, superficie int. nero opaco

MISURE: Alt. 8,6/9,2; diam. b. 14,5; diam. p. 7,3

STATO DI CONSERVAZIONE: Ricomposta da frammenti ed integrata

CONSISTENZA ATTUALE DEL MATERIALE: Non deperibile

ESAME DEI REPERTI:

CONDIZIONE GIURIDICA: Proprietà dello Stato

NOTIFICHE:

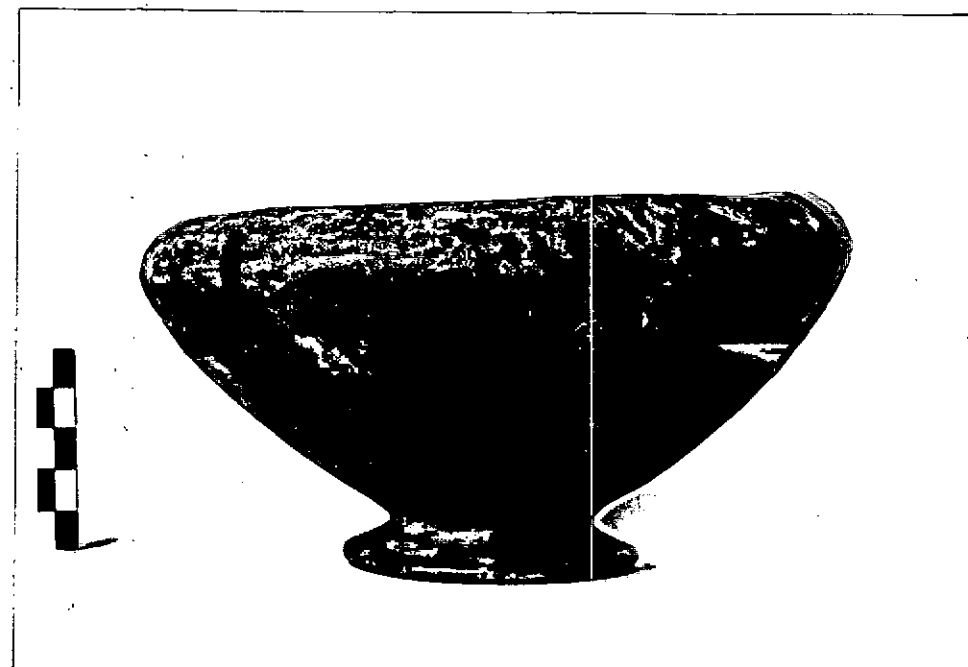

DESCRIZIONE:

Bordo arrotondato, labbro inflesso curvilineo, corpo a calotta, piede basso svasato a tromba. Inornata. (cfr. L. Pauli, Studien zur Golasecca Kultur, Mitteilungen des deutschen archaeologischen Instituts, römische Abteilung, XIX Ergänzungsheft, Heidelberg 1971, tav. 27:3; M. Primas, Die südschweizerischen Grabfunde der älteren Eisenzeit und ihre Chronologie, Monographien zur Ur- und Frühgeschichte der Schweiz, 16, Basel 1970, tav. 42:C1).

NEG. AFSA
MI 10865

RESTAURI

L. Nistri

ESEGUITI: 1979

PROCEDIMENTI SEGUITI

- Smontaggio vecchio restauro con impacchi di acetone;
- pulitura a bisturi;
- ricostruzione con collante CXV;
- integrazione con Polyfilla pigmentata con terre naturali;
- consolidamento con PVA in soluzione d'acqua (2%)

BIBLIOGRAFIA, INVENTARI:

A. Guerroni-C. Daverio, Reperti protostorici al Museo Civico di Sesto Calende, 1982, fig. 47

FOTOGRAFIE: AFS 10865

DISEGNI:

ESAME DEI SITI E DEI TERRENI:

RIFERIMENTO OGGETTI DELLO STESSO COMPLESSO:

Probabilmente:

St. 5485 - urna ovoide decorata a stralucido.

LA 002017

1111
1111

COMPILATORE DELLA SCHEDA:

Stefania Casini
Stefania Casini

DATA: 1983

VISTO DEL FUNZIONARIO RESPONSABILE:



Dott. Angela Surace

ALLEGATI:

OSSERVAZIONI:

RIFERIMENTO VECCHIE SCHEDE:

Io sottoscritto mi obbligo alla conservazione dell'oggetto descritto nel presente foglio secondo le norme della Legge 1° Giugno 1939, n. 1089 e Regolamento approvato con R. Decreto n. 363 del 30 Gennaio 1913; di conseguenza a non rimuoverlo dal posto che occupa, a non apportarvi modificazioni senza conseguire preventiva approvazione del Ministero dell'Istruzione, e a non menomarne in alcun modo il pubblico godimento.



DATA:

GEN. 1991

VISTO DEL SOPRINTENDENTE

IL PRIMO DIRIGENTE

Soprintendente Archeologico

(Dott. Angelo Maria Ardevino)

AGGIORNAMENTI:

FIRMA