



CODICI

03/00057203

ITA:

SOPRINTENDENZA ARCHEOLOGICA - MILANO

25

LOMBARDIA

PROVINCIA E COMUNE: VA - SESTO CALENDE

LUOGO DI COLLOCAZIONE: Museo Civico di Sesto Calende INV. St. 5492

OGGETTO: Bicchiere globulare con profilo a S

PROVENIENZA (rif. I.G.M.): Castelletto Ticino (F°31 III SE)

DATI DI SCAVO: Recupero anteriore al INV. DI SCAVO:  
(o altra acquisizione) Febbraio 1951DATAZIONE: I Età del Ferro (VII<sup>o</sup> sec.) a. C.)

ATTRIBUZIONE: Cultura di Golasecca, fase I-C

MATERIALE E TECNICA: Impasto fine; modellazione a mano; liscia-  
tura a stecca; decorazione a solcatura; colore superficie  
est. tra marrone rosso scuro e nero opaco

MISURE: Alt. 7,6; diam. b. 9,8; diam. max. 9,6; diam.f.3,8

STATO DI CONSERVAZIONE: Integro

CONSISTENZA ATTUALE DEL MATERIALE: Non deperibile

ESAME DEI REPERTI:

CONDIZIONE GIURIDICA: Proprietà dello Stato

NOTIFICHE:

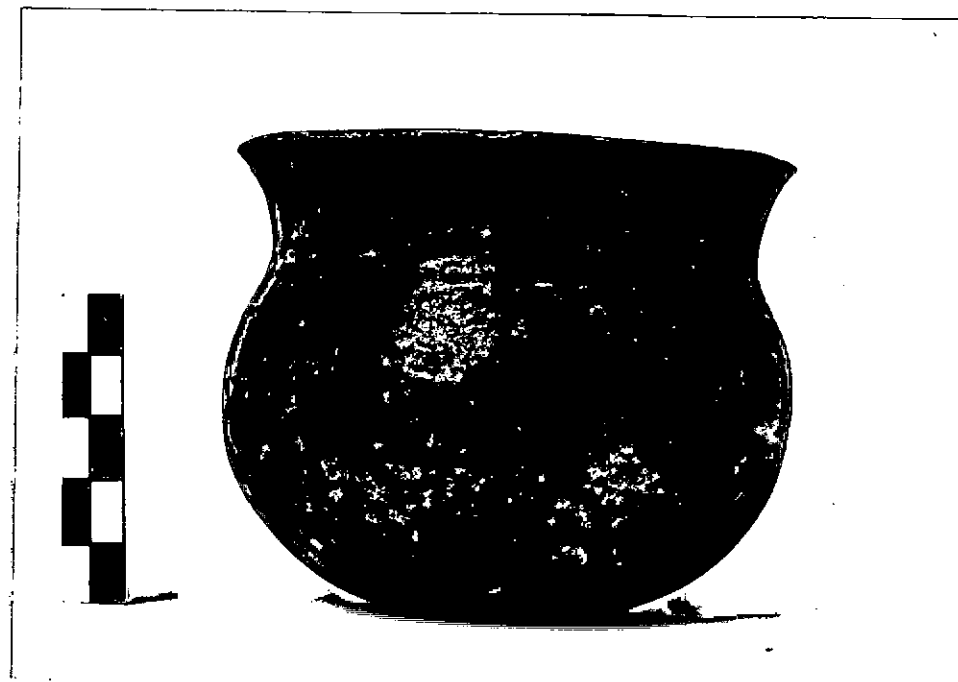

DESCRIZIONE:

NEG. AFSA  
MI 10782

Bordo assottigliato, labbro esovero curvilineo, corpo globulare con profilo a S, fondo piatto. Decorazione costituita da tre lievi solcature orizzontali sulla spalla (Il tipo ricorre frequentemente nei corredi tombali di questa fase, cfr. M. Primas, Die südschweizerischen Grabfunde der älteren Eisenzeit und ihre Chronologie, Monographien zur Ur- und Frühgeschichte der Schweiz, 16, Basel 1970 e L. Pauli, Studien zur Golasecca Kultur, Mitteilungen des deutschen archäologischen Instituts, römische Abteilung, XIX Ergänzungsheft, Heidelberg 1971; si veda anche la tipologia in R. De Marinis, La ceramica della I tomba di guerriero di Sesto Calende e nuove osservazioni

./.

RESTAURI

ESEGUITI:

PROCEDIMENTI SEGUITI

BIBLIOGRAFIA, INVENTARI:

FOTOGRAFIE: AFS 10782

DISEGNI:

ESAME DEI SITI E DEI TERRENI:

RIFERIMENTO OGGETTI DELLO STESSO COMPLESSO:

COMPILATORE DELLA SCHEDA: Stefania Casini

DATA: 1983

*Stefania Casini*

VISTO DEL FUNZIONARIO RESPONSABILE: Dott. Angela Surace



ALLEGATI: 1

Io sottoscritto mi obbligo alla conservazione dell'oggetto descritto nel presente foglio secondo le norme della Legge 1° Giugno 1939, n. 1089 e Regolamento approvato con R. Decreto n. 363 del 30 Gennaio 1913; di conseguenza a non rimuoverlo dal posto che occupa, a non apportarvi modificazioni senza conseguire preventiva approvazione del Ministero dell'Istruzione, e a non menomarne in alcun modo il pubblico godimento.

DATA:

11 GEN. 1991

VISTO DEL SOPRINTENDENTE  
IL PRIMO DIRIGENTE

Soprintendente Archeologico

(Dott. Angelo Maria Arduvino)

FIRMA

AGGIORNAMENTI:

OSSERVAZIONI:

RIFERIMENTO VECCHIE SCHEDE:

RA

N. CATALOGO GENERALE

N. CATALOGO INTERNAZIONALE

MINISTERO DELLA PUBBLICA ISTRUZIONE  
DIREZ. GEN. DELLE ANTICHITA' E BELLE ARTI

03/00057203

ITA:

SOPRINTENDENZA ARCHEOLOGICA - MILANO

INV. St. 5492

ALLEGATO N. 1

(2603398) Roma, 1972 - Ist. Poligr. Stato - S. (c. 600.000)

segue Descrizione: sulla cronologia del Golaseccai, Rivista Archeologica dell'Antica Provincia e  
Diocesi di Como, f. 163, 1981, tav. III:6-8).