



CODICI

03/00057208

ITA:

SOPRINTENDENZA ARCHEOLOGICA - MILANO

25

LOMBARDIA

PROVINCIA E COMUNE: VA - SESTO CALENDE

LUOGO DI COLLOCAZIONE: Museo Civico di Sesto Calende INV. St. 5498

OGGETTO: Coppa troncoconica su piede medio

PROVENIENZA (rif. I.G.M.): Castelletto ticino, loc. Mottofalco
(F°31 III SE mm. 159/229)DATI DI SCAVO: Recupero anteriore al- INV. DI SCAVO:
(o altra acquisizione) 1° anno 1951DATAZIONE: I Età del Ferro (VII^{sec.}, a. C.)ATTRIBUZIONE: Cultura di Golasecca, fase I-C (De Marinis
1981)MATERIALE E TECNICA: Impasto medio con inclusi sabbiosi e mi-
cacei; modellazione a mano; lisciatura a stecca; colore
superficie est. nerastro opaco

MISURE: Alt. 8,5; diam. b. 12,5; diam. p. 7,9

STATO DI CONSERVAZIONE: Integrata

CONSISTENZA ATTUALE DEL MATERIALE: Non deperibile

ESAME DEI REPERTI:

CONDIZIONE GIURIDICA: Proprietà dello Stato

NOTIFICHE:

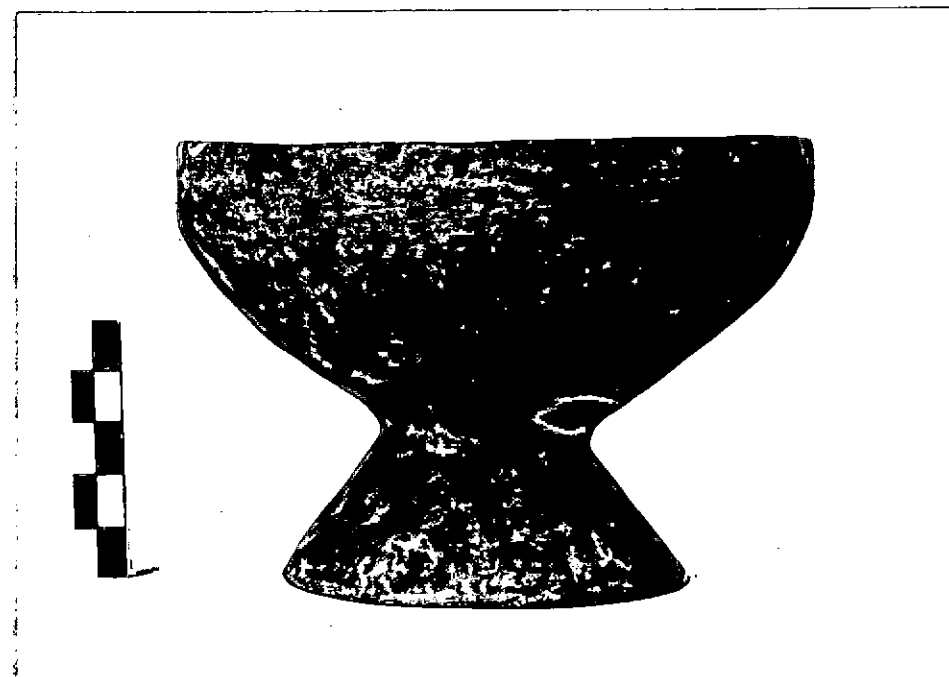

DESCRIZIONE:

NEG. AFSA
MI 10804

Bordo arrotondato, labbro verticale, corpo troncoconico, piede medio troncoconico cavo. Inornata (cfr. L. Pauli, Studien zur Golasecca Kultur, Mitteilungen des deutschen archaologischen Instituts, römische Abteilung, XIX Ergänzungsheft, Heidelberg 1971, tav. 21:5; R. De Marinis, La ceramica della I tomba di guerriero di Sesto Calende e nuove osservazioni sulla cronologia del Golasecca I, Rivista Archeologica dell'Antica Provincia e Diocesi di Como, f. 163, 1981, tav. IX: 9).

RESTAURI

ESEGUITI:

PROCEDIMENTI SEGUITI

BIBLIOGRAFIA, INVENTARI:

FOTOGRAFIE: APS W 804

DISEGNI:

ESAME DEI SITI E DEI TERRENI:

RIFERIMENTO OGGETTI DELLO STESSO COMPLESSO:

St. 5494 - urna biconica decorata a denti di lupo

COMPILATORE DELLA SCHEDA: Stefania Casini

Stefania Casini

DATA: 1983

VISTO DEL FUNZIONARIO RESPONSABILE: Dott. Angela Surace



ALLEGATI:

OSSERVAZIONI:

RIFERIMENTO VECCHIE SCHEDE:

Io sottoscritto mi obbligo alla conservazione dell'oggetto descritto nel presente foglio secondo le norme della Legge 1° Giugno 1939, n. 1089 e Regolamento approvato con R. Decreto n. 363 del 30 Gennaio 1913; di conseguenza a non rimuoverlo dal posto che occupa, a non apportarvi modificazioni senza conseguire preventiva approvazione del Ministero dell'Istruzione, e a non menomarne in alcun modo il pubblico godimento.

DATA:

1 GEN. 1983

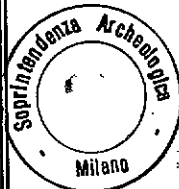

VISTO DEL SOPRINTENDENTE
IL PRIMO DIRIGENTE

FIRMA

Soprintendente Archeologico

(Dott. Angelo Maria Ardevino)

AGGIORNAMENTI: