



CODICI

03/00057212

ITA:

SOPRINTENDENZA ARCHEOLOGICA - MILANO

25

LOMBARDIA

(5605241) Roma, 1975 - Ist. Poligr. Stato - S. (c. 1.000.000)

PROVINCIA E COMUNE: VA - SESTO CALENDE

LUOGO DI COLLOCAZIONE: Museo Civico di Sesto Calende INV.St. 5519

OGGETTO: Coppa su medio piede

PROVENIENZA (rif. I.G.M.): Sesto Calende, loc. Cascina Testa  
(F°31 III SE mm.138/157)DATI DI SCAVO:  
(o altra acquisizione)

INV. DI SCAVO:

DATAZIONE: I Età del Ferro (VII sec., a. C.)

ATTRIBUZIONE: Cultura di Golasecca, fase I-C (De Marinis 1981)

MATERIALE E TECNICA: Impasto rossastro a grana medio-fine con  
inclusi sabbiosi e micacei; modellazione a mano; liscia-  
tura a stecca; colore superficie est. bruno nerastro

MISURE: Alt. 4; diam. 7,6

STATO DI CONSERVAZIONE: Lacunosa: resta solo il piede

CONSISTENZA ATTUALE DEL MATERIALE: Non deperibile

ESAME DEI REPERTI:

CONDIZIONE GIURIDICA: Proprietà dello Stato

NOTIFICHE:

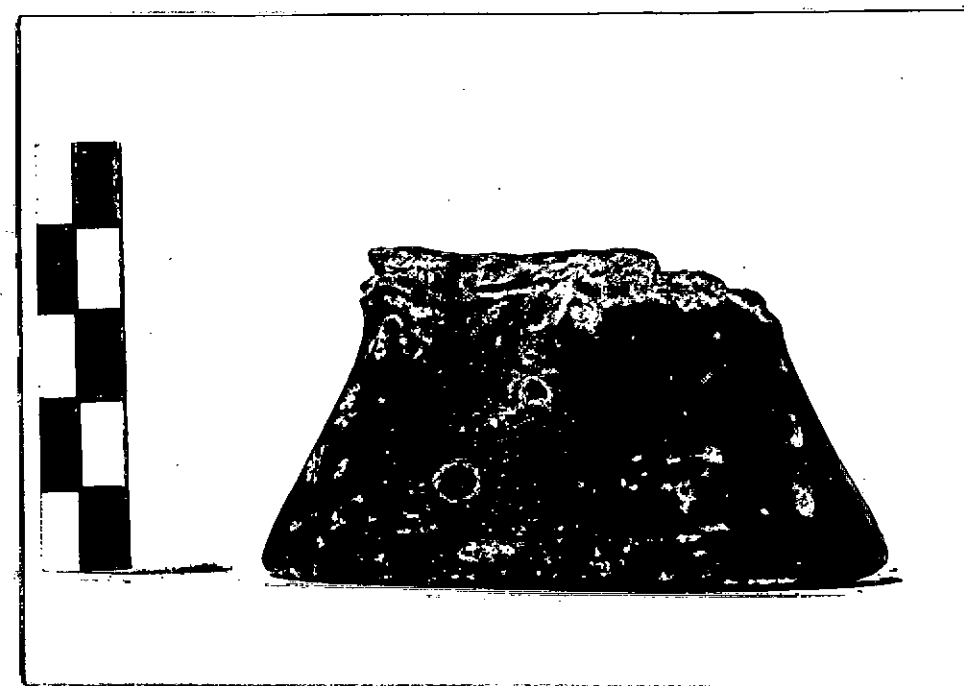

DESCRIZIONE:

NEG. AFSA  
MI 10879

Piede medio troncoconico cavo decorato con cinque serie di tre fori disposti obliquamente. (Per il piede così decorato non si conoscono confronti editi; la coppa doveva essere della forma tipica di questa fase, cfr. L. Pauli, Studien zur Golasecca Kultur, Mitteilungen ndes deutschen archäologischen Instituts, römische Abteilung, XIX Ergänzungsheft, Heidelberg 1971, tav. 12:13, tav. 15:30, tav. 18:12 e tav. 28:1, il cui piede è decorato a fenestrate triangolari).

RESTAURI:

ESEGUITI:

PROCEDIMENTI SEGUITI:

BIBLIOGRAFIA, INVENTARI:

FOTOGRAFIE: AFS 10879

DISEGNI:

ESAME DEI SITI E DEI TERRENI:

RIFERIMENTO OGGETTI DELLO STESSO COMPLESSO:

COMPILATORE DELLA SCHEDA: Stefania Casini

DATA: 1983

*Stefania Casini*

VISTO DEL FUNZIONARIO RESPONSABILE: Dott. Angela Surace

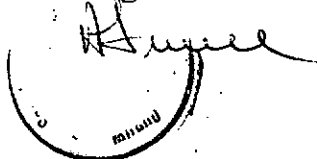
*Angela Surace*  

ALLEGATI:

OSSERVAZIONI:

RIFERIMENTO VECCHIE SCHEDE:

Io sottoscritto mi obbligo alla conservazione dell'oggetto descritto nel presente foglio secondo le norme della Legge 1° Giugno 1939, n. 1089 e Regolamento approvato con R. Decreto n. 363 del 30 Gennaio 1913; di conseguenza a non rimuoverlo dal posto che occupa, a non apportarvi modificazioni senza conseguire preventiva approvazione del Ministero dell'Istruzione, e a non menomarne in alcun modo il pubblico godimento.

DATA:

*GEN. 1991*



VISTO DEL SORINTENDENTE  
IL PRIMO DIRIGENTE  
Soprintendente Archeologico

*(Dott. Angelo Maria Ardovino)*

AGGIORNAMENTI:

*Angelo Maria Ardovino*  
FIPMA