



CODICI

03/00057215

ITA:

SOPRINTENDENZA ARCHEOLOGICA - MILANO

25

LOMBARDIA

(5605241) Roma, 1975 - Ist. Poligr. Stato - S. (c. 1.000.000)

PROVINCIA E COMUNE: VA - SESTO CALENDE

LUOGO DI COLLOCAZIONE: Museo Civico di Sesto Calende INV. St. 5535

OGGETTO: Ciotola troncoconica su basso piede

PROVENIENZA (rif. I.G.M.): Castelletto Ticino (F° 31 III SE)

DATI DI SCAVO: Presunta tomba rinvenuta INV. DI SCAVO:
(o altra acquisizione) fortuitamente prima dell'anno 1959

DATAZIONE: I Età del Ferro (VIII-VII sec., a. C.)

ATTRIBUZIONE: Cultura di Golasecca, fasi I-B e I-C (De Marinis 1981)

MATERIALE E TECNICA: Impasto grossolano con inclusi sabbiosi;
modellazione a mano; ingubbiatura; colore superficie est.
nerastro, superficie int. rosso

MISURE: Alt. 8,8; diam. b. 14,3; diam. p. 7,6

STATO DI CONSERVAZIONE: Ricomposta da vari frammenti e integrata

CONSISTENZA ATTUALE DEL MATERIALE: Non deperibile

ESAME DEI REPERTI:

CONDIZIONE GIURIDICA: Proprietà dello Stato

NOTIFICHE:

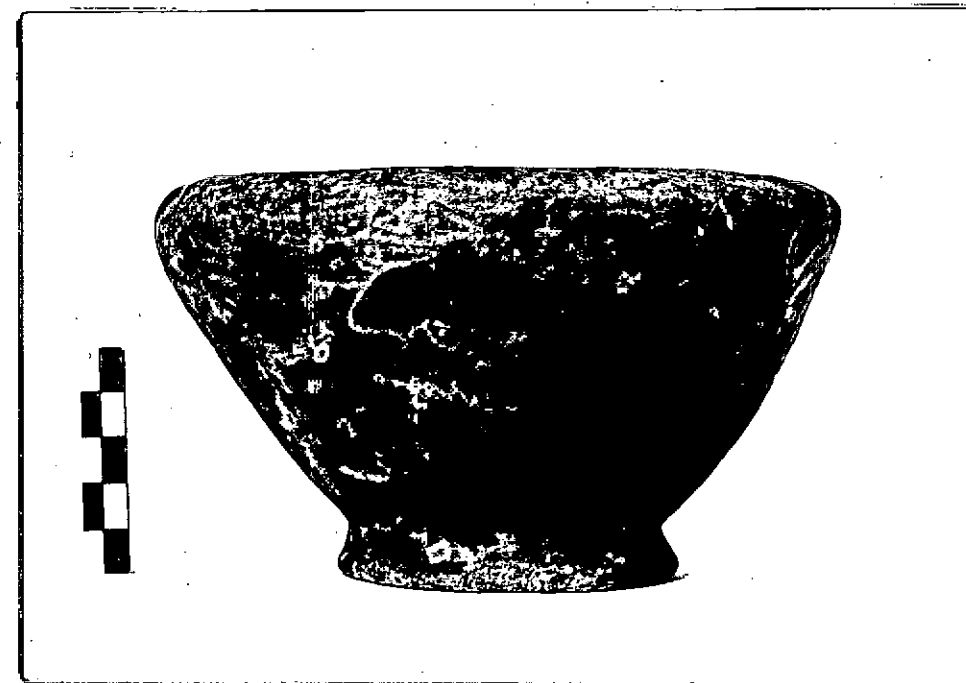

DESCRIZIONE:

NEG. AFSA
MI 10873

Labbro inflesso curvilineo, corpo troncoconico, piede basso ad anello. Inornata. (cfr. L. Pauli, Studien zur Golasecca Kultur, Mitteilungen des deutschen archaologischen Instituts, römische Abteilung, XIX Ergänzungsheft, Heidelberg 1971, tav. 4:6; R. De Marinis, La ceramica della I tomba di guerriero di Sesto Calende e nuove osservazioni sulla cronologia del Golasecca I, Rivista archeologica dell'Antica Provincia e Diocesi di Como, f. 163, 1981, tav. VI:6, tav. X:5).

RESTAURI:

L. Nistri

ESEGUITI:

1979

PROCEDIMENTI SEGUITI:

- Smontaggio vecchio restauro con impacchi di acetone;
- pulitura a bisturi;
- ricostruzione con collante CXV;
- integrazione con Polyfilla pigmentata con terre naturali;
- consolidamento con PVA in soluzione d'acqua (2%)

BIBLIOGRAFIA, INVENTARI:

FOTOGRAFIE: APS 10873

DISEGNI:

ESAME DEI SITI E DEI TERRENI:

RIFERIMENTO OGGETTI DELLO STESSO COMPLESSO:

Probabilmente:

St. 5539 - urna biconica decorata a denti di lupo

500 100
20 10

COMPILATORE DELLA SCHEDA:

Stefania Casini

Stefania Casini

DATA: 1983

VISTO DEL FUNZIONARIO RESPONSABILE:

Dott. Angela Surace



ALLEGATI:

OSSERVAZIONI:

RIFERIMENTO VECCHIE SCHEDE:

Io sottoscritto mi obbligo alla conservazione dell'oggetto descritto nel presente foglio secondo le norme della Legge 1° Giugno 1939, n. 1089 e Regolamento approvato con R. Decreto n. 363 del 30 Gennaio 1913; di conseguenza a non rimuoverlo dal posto che occupa, a non apportarvi modificazioni senza conseguire preventiva approvazione del Ministero dell'Istruzione, e a non menomarne in alcun modo il pubblico godimento.

DATA:

GEN. 1991



VISTO DEL SOPRINTENDENTE

IL PRIMO DIRIGENTE

Soprintendente Archeologico

AGGIORNAMENTI: (Dott. Angelo Maria Ardovino)

FIRMA
WA