



03/00057216

ITA:

SOPRINTENDENZA ARCHEOLOGICA - MILANO

25

LOMBARDIA

PROVINCIA E COMUNE: VA - SESTO CALENDE

LUOGO DI COLLOCAZIONE: Museo Civico di Sesto Calende INV. St. 5537

OGGETTO: Coppa troncoconica su piede medio

PROVENIENZA (rif. I.G.M.): Area delle necropoli di Golasecca (F°31 III SE)

DATI DI SCAVO: Ritrovamento fortuito de- INV. DI SCAVO:  
(o altra acquisizione) gli anni tra il 1950 e il 1952

DATAZIONE: I Età del Ferro (VIII/VII sec., a. C.)

ATTRIBUZIONE: Cultura di Golasecca, fase I-B/I-C (De Marinis 1981)

MATERIALE E TECNICA: Impasto medio con inclusi sabbiosi e mica-  
cei; modellazione a mano; ingubbiatura; colore superficie  
est. marrone grigio molto scuro; superficie int. nero

MISURE: Alt. 12; diam. b. 21,5; diam. p. 9,8

STATO DI CONSERVAZIONE: Ricomposta da vari frammenti ed inte-  
grata

CONSISTENZA ATTUALE DEL MATERIALE: Non deperibile

ESAME DEI REPERTI:

CONDIZIONE GIURIDICA: Proprietà dello Stato

NOTIFICHE:

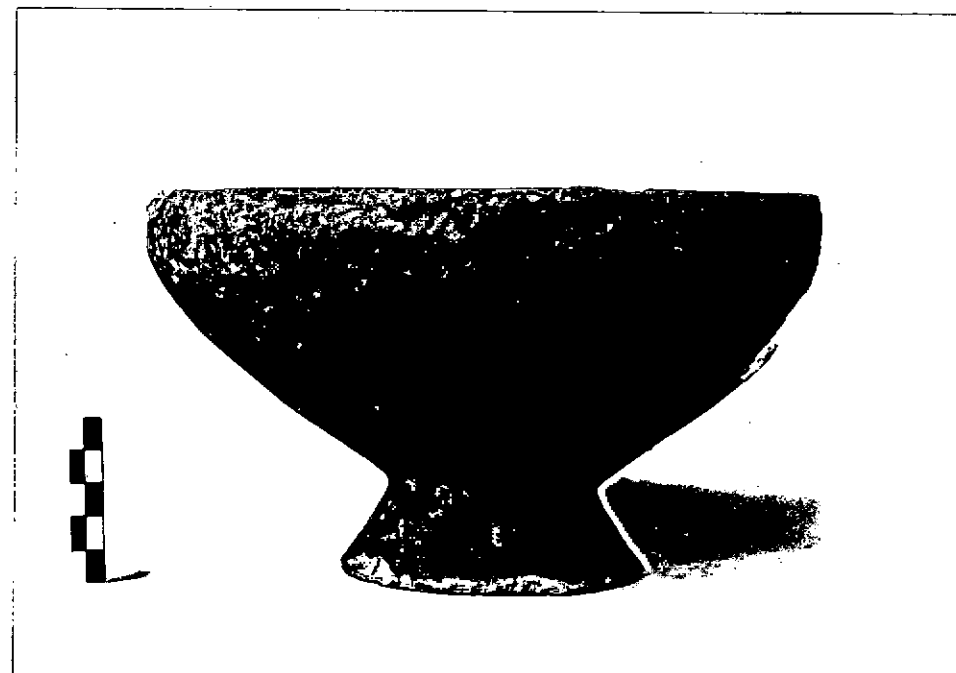

## DESCRIZIONE:

NEG. AFSA  
MI 10829

Labbro verticale, corpo troncoconico, piede medio troncoconico cavo. Inornata. (cfr. L. Pauli, Studien zur Golasecca Kultur, Mitteilungen des deutschen archaologischen Instituts, römische Abteilung, XIX Ergänzungsheft, Heidelberg 1971, tav. 3: 3, tav. 14:14, tav. 16:19, tav. 21:5; R. De Marinis, La ceramica della I tomba di guerriero di Sesto Calende e nuove osservazioni sulla cronologia del Golasecca I, Rivista Archeologica dell'Antica Provincia e Diocesi di Como, f. 163, 1981, tav. XI:3).

RESTAURI

L. Nistri

ESEGUITI: 1978

**PROCEDIMENTI SEGUITI**

- Smontaggio vecchio restauro con impacchi di acetone;
- pulitura a bisturi;
- ricostruzione con collante CXV;
- integrazione con Polyfilla pigmentata con terre naturali;
- consolidamento con PVA in soluzione d'acqua (2%)

**BIBLIOGRAFIA, INVENTARI:**

FOTOGRAFIE: AFS 10829

DISEGNI:

ESAME DEI SITI E DEI TERRENI:

RIFERIMENTO OGGETTI DELLO STESSO COMPLESSO:

V 002551#

COMPILATORE DELLA SCHEDE:

Stefania Casini  
*Stefania Casini*

DATA: 1983

VISTO DEL FUNZIONARIO RESPONSABILE:



Dott. Angela Surace  
*Angela Surace*

ALLEGATI:

OSSERVAZIONI:

RIFERIMENTO VECCHIE SCHEDE:

Io sottoscritto mi obbligo alla conservazione dell'oggetto descritto nel presente foglio secondo le norme della Legge 1° Giugno 1939, n. 1089 e Regolamento approvato con R. Decreto n. 363 del 30 Gennaio 1913; di conseguenza a non rimuoverlo dal posto che occupa, a non apportarvi modificazioni senza conseguire preventiva approvazione del Ministero dell'Istruzione, e a non menomarne in alcun modo il pubblico godimento.

DATA:

*11 GEN, 1991*



VISTO DEL SOPRINTENDENTE  
**IL PRIMO DIRIGENTE**  
Soprintendente Archeologico  
*(Dott. Angelo Maria Ardovino)*

FIRMA  
*[Handwritten signature]*

AGGIORNAMENTI: