

RA

N. CATALOGO GENERALE

N. CATALOGO INTERNAZIONALE

MINISTERO PER I BENI CULTURALI E AMBIENTALI  
DIREZ. GEN. DELLE ANTICHITÀ E BELLE ARTI

REGIONE

N.

03/00057253

ITA:

SOPRINTENDENZA ARCHEOLOGICA - MILANO

25

LOMBARDIA

CODICI

PROVINCIA E COMUNE: VA - SESTO CALENDE

LUOGO DI COLLOCAZIONE: Museo Civico di Sesto Calende INV. St. 12791

OGGETTO: Coppa troncoconica su piede medio

PROVENIENZA (rif. I.G.M.): Sesto Calende, loc. Rastrello Rosso  
(F°31 III SE mm.145/118)DATI DI SCAVO: Tomba 10; rinvenimento occasionale dell'Ottobre 1966  
(o altra acquisizione) INV. DI SCAVO:

DATAZIONE: I Età del Ferro (prima metà VI sec. a. C.)

ATTRIBUZIONE: Cultura di Golasecca, fase II-A (De Marinis 1975)

MATERIALE E TECNICA: Impasto rosso fine; modellazione al tornio lento; lisciatura a stecca; colore superficie est. marrone grigio molto scuro

MISURE: Alt. 11,5; diam. max. 16,8; diam. p. (parte stretta) 4,2

STATO DI CONSERVAZIONE: Ricomposta da frammenti e integrata sul bordo e sul piede

CONSISTENZA ATTUALE DEL MATERIALE: Non deperibile

ESAME DEI REPERTI:

CONDIZIONE GIURIDICA: Proprietà dello Stato

NOTIFICHE:

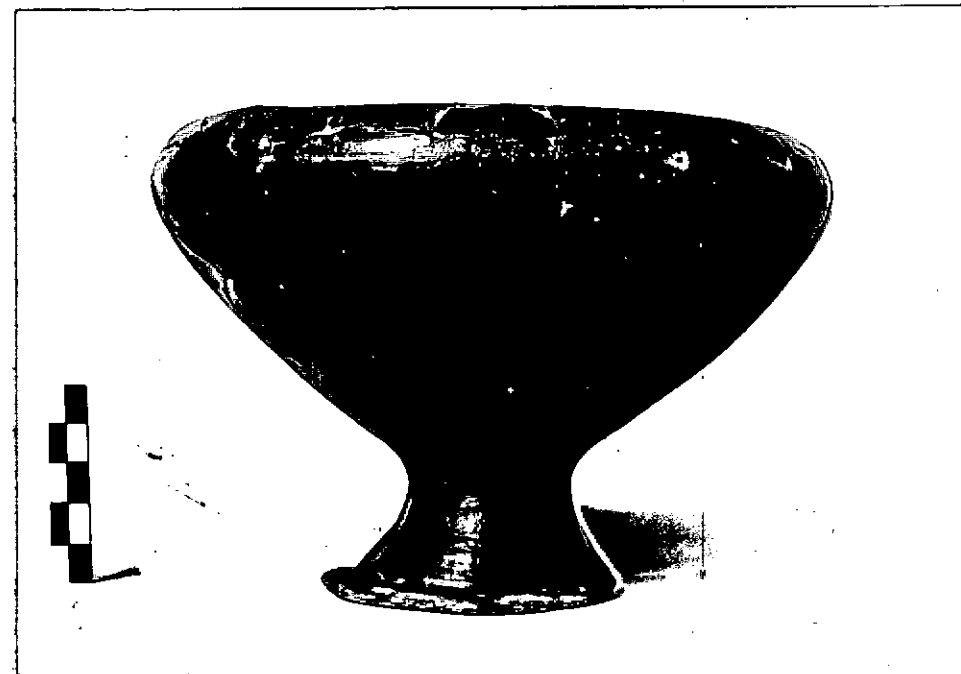

DESCRIZIONE:

NEG. AFSA  
MI 10866

Labbro inflesso curvilineo, corpo troncoconico, piede medio svasato a tromba. Inornata (cfr. M. Primas, Die südschweizerischen Grabfunde der älteren Eisenzeit und ihre Chronologie, Monographien zur Ur- und Frühgeschichte der Schweiz, 16, Basel 1970, tav. 6:F2; L. Pauli, Studien zur Golasecca Kultur, Mitteilungen des deutschen Archäologischen Instituts, römische Abteilung, XIX Ergänzungsheft, Heidelberg 1971, tav. 5:6, tav. 31:11).

RESTAURI L. Nistri

ESEGUITI: 1979

PROCEDIMENTI SEGUITI

- Pulitura a bisturi;
- ricostruzione con collante CXV;
- integrazione con Polyfilla pigmentata con terre naturali;
- consolidamento con PVA in soluzione d'acqua (2%)

BIBLIOGRAFIA, INVENTARI:

A. Mira Bonomi, Rinvenimenti a Sesto Calende, in Rassegna Gallaratese di Storia e d'Arte, XXVI, n.100, 1967, pag. 28-29, tav. 37:1

FOTOGRAFIE: AFS 10866

DISEGNI:

ESAME DEI SITI E DEI TERRENI:

RIFERIMENTO OGGETTI DELLO STESSO COMPLESSO:

St. 12792 - bicchiere globulare con collo distinto

St. 12793 - urna ovoidale con collo distinto

12792

12793

SA 0001394

COMPILATORE DELLA SCHEDA:

Stefania Casini  
*Stefania Casini*

DATA: 1983

VISTO DEL FUNZIONARIO RESPONSABILE: Dott. Angela Surace

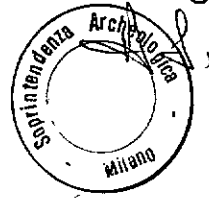

ALLEGATI:

OSSERVAZIONI:

RIFERIMENTO VECCHIE SCHEDE:

Io sottoscritto mi obbligo alla conservazione dell'oggetto descritto nel presente foglio secondo le norme della Legge 1° Giugno 1939, n. 1089 e Regolamento approvato con R. Decreto n. 363 del 30 Gennaio 1913; di conseguenza a non rimuoverlo dal posto che occupa, a non apportarvi modificazioni senza conseguire preventiva approvazione del Ministero dell'Istruzione, e a non menomarne in alcun modo il pubblico godimento.



DATA:

GEN. 1991

VISTO DEL SOPRINTENDENTE  
**IL PRIMO DIRIGENTE**  
Soprintendente Archeologico  
(Dott. Angelo Maria Ardovino)

FIRMA  
*[Signature]*

AGGIORNAMENTI: