



CODICI

03/00057256

ITA:

SOPRINTENDENZA ARCHEOLOGICA - MILANO

25

LOMBARDIA

PROVINCIA E COMUNE: VA - SESTO CALENDE

LUOGO DI COLLOCAZIONE: Museo Civico di Sesto Calende INV. St. 12794

OGGETTO: Ciotola troncoconica su piede basso

PROVENIENZA (rif. I.G.M.): Sesto Calende, loc. Montico  
(F°31 III SE)DATI DI SCAVO: Rinvenimento occasionale INV. DI SCAVO:  
(o altra acquisizione) dell'anno 1966

DATAZIONE: I Età del Ferro (VII sec. a. C.)

ATTRIBUZIONE: Cultura di Golasecca, fase I-C (De Marinis  
1981)MATERIALE E TECNICA: Impasto grossolano con inclusi sabbiosi;  
modellazione a mano; ingubbiatura; colore superficie  
est. tra marrone rosso e nerastro

MISURE: Alt. 12,5; diam. b. 22,8; diam. p. 12

STATO DI CONSERVAZIONE: Integra; piccole sbrecciature sul pie-  
de

CONSISTENZA ATTUALE DEL MATERIALE: Non deperibile

ESAME DEI REPERTI:

CONDIZIONE GIURIDICA: Proprietà dello Stato

NOTIFICHE:

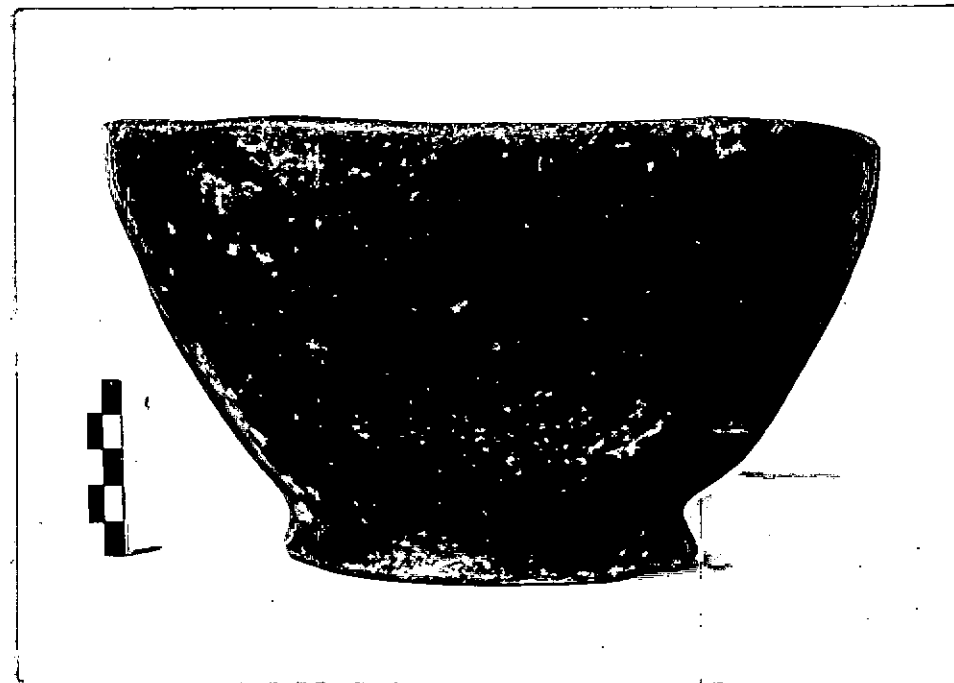

DESCRIZIONE:

NEG. AFSA  
MI 10806

Bordo arrotondato, irregolare, labbro verticale, corpo troncoconico, piede basso ad anello; inornata (cfr. L. Pauli, Studien zur Golasecca Kultur, Mitteilungen des deutschen archaologischen Instituts, römische Abteilung, XIX Ergänzungsheft, Heidelberg 1971, tav. 12:9, tav. 17:3, tav. 23:5; M. Primas, Die südschweizerischen Grabfunde der älteren Eisenzeit und ihre Chronologie, Monographien zur Ur- und Frühgeschichte der Schweiz, 16, Basel 1970, tav. 15:7).

RESTAURI

BIBLIOGRAFIA, INVENTARI:

ESEGUITI:

PROCEDIMENTI SEGUITI

833 010<sup>AD</sup>



FOTOGRAFIE: AFS 10806

DISEGNI:

ESAME DEI SITI E DEI TERRENI:

RIFERIMENTO OGGETTI DELLO STESSO COMPLESSO:

eN:022524

COMPILATORE DELLA SCHEDA:

Stefania Casini

*Stefania Casini*

DATA: 1983

VISTO DEL FUNZIONARIO RESPONSABILE:

Dott. Angela Surace



ALLEGATI:

OSSERVAZIONI:

RIFERIMENTO VECCHIE SCHEDE:

Io sottoscritto mi obbligo alla conservazione dell'oggetto descritto nel presente foglio secondo le norme della Legge 1° Giugno 1939, n. 1089 e Regolamento approvato con R. Decreto n. 363 del 30 Gennaio 1913; di conseguenza a non rimuoverlo dal posto che occupa, a non apportarvi modificazioni senza conseguire preventiva approvazione del Ministero dell'Istruzione, e a non menomarne in alcun modo il pubblico godimento.

DATA: GEN. 1991

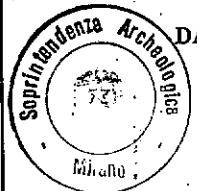

DATA:

VISTO DEL SOPRINTENDENTE

IL PRIMO DIRIGENTE

Soprintendente Archeologico

AGGIORNAMENTI: (Dott. Angelo Maria Ardevino)

FIRMA