



03/00057264

ITA:

SOPRINTENDENZA ARCHEOLOGICA - MILANO

25

LOMBARDIA

CODICI

PROVINCIA E COMUNE: VA - SESTO CALENDE

LUOGO DI COLLOCAZIONE: Museo Civico di Sesto Calende INV. St. 12802

OGGETTO: Urna globulare

PROVENIENZA (rif. I.G.M.): Sesto Calende, loc. Rastrello Rosso
(F°31 III SE mm.145/118)DATI DI SCAVO: Tomba a cassetta di la- INV. DI SCAVO:
(o altra acquisizione) stre rinvenuta l'8 Aprile 1967DATAZIONE: I Età del Ferro (VI^{sec.} a. C.)

ATTRIBUZIONE: Cultura di Golasecca, periodo II

MATERIALE E TECNICA: Impasto rosso bruno fine con scagliette
di mica; modellazione al tornio lento; lisciatura a stecca;
colore superficie est. tra rosso cupo e nero semilucido

MISURE: Alt. 22; diam. max. 25; diam. f. 9,9

STATO DI CONSERVAZIONE: Ricomposta da alcuni grossi frammenti;
lacunosa; manca metà collo; integrata

CONSISTENZA ATTUALE DEL MATERIALE: Non deperibile

ESAME DEI REPERTI:

CONDIZIONE GIURIDICA: Proprietà dello Stato

NOTIFICHE:

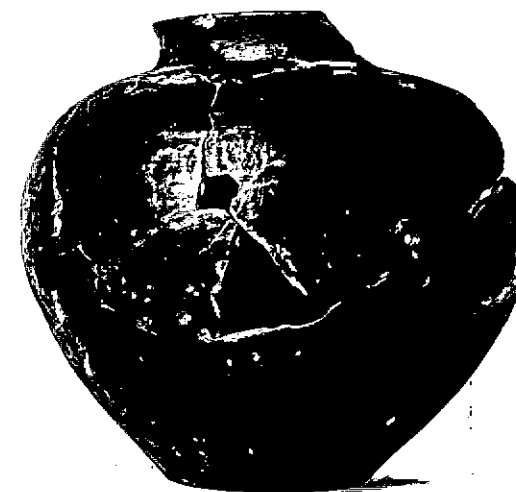

DESCRIZIONE:

NEG. AFSA
MI 10852

Bordo arrotondato e leggermente ingrossato; labbro verticale a profilo concavo, corpo globulare con fondo concavo. Inornata. Presenta in parete due coppie di foridi antichi restauri. (cfr. L. Pauli, Studien zur Golasecca Kultur, Mitteilungen des deutschen archaologischen Instituts, römische Abteilung, XIX Ergänzungsheft, Heidelberg 1971, tav. 35:9; R. De Marinis, Le tombe di guerriero di Sesto Calende e le spade e i pugnali halstattiani scoperti nell'Italia nord-occidentale, Archeologica, Scritti in onore di A. Neppi Modona, Firenze 1975, tav. V:1).

RESTAURI L. Nistri

ESEGUITI: 1978

PROCEDIMENTI SEGUITI

- Smontaggio vecchio restauro con impacchi di acetone;
- pulitura a bisturi;
- ricostruzione con collante CXV;
- integrazione con Polyfilla pigmentata con terre naturali;
- consolidamento con PVA in soluzione d'acqua (2%).

BIBLIOGRAFIA, INVENTARI:

A. Guerroni-C. Daverio, Reperti protostorici al Museo Civico di Sesto Calende, 1982, fig. 52

FOTOGRAFIE: AFS 10852

DISEGNI:

ESAME DEI SITI E DEI TERRENI:

RIFERIMENTO OGGETTI DELLO STESSO COMPLESSO:

St. 13447 - fušarola

8/0002807

COMPILATORE DELLA SCHEDA:

Stefania Casini

Stefania Casini

DATA: 1983

VISTO DEL FUNZIONARIO RESPONSABILE: Dott.



Angela Surace

ALLEGATI:

Io sottoscritto mi obbligo alla conservazione dell'oggetto descritto nel presente foglio secondo le norme della Legge 1° Giugno 1939, n. 1089 e Regolamento approvato con R. Decreto n. 363 del 30 Gennaio 1913; di conseguenza a non rimuoverlo dal posto che occupa, a non apportarvi modificazioni senza conseguire preventiva approvazione del Ministero dell'Istruzione, e a non menomarne in alcun modo il pubblico godimento.

DATA:

GEN. 1991

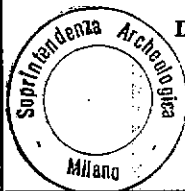

VISTO DEL SOPRINTENDENTE

IL PRIMO DIRIGENTE

Soprintendente Archeologico

AGGIORNAMENTI (Dott. Angelo Maria Ardovino)

FIRMA

OSSERVAZIONI:

RIFERIMENTO VECCHIE SCHEDE: