



03/00057266

ITA:

SOPRINTENDENZA ARCHEOLOGICA - MILANO

25

LOMBARDIA

PROVINCIA E COMUNE: VA - SESTO CALENDE

LUOGO DI COLLOCAZIONE: Museo Civico di Sesto Calende INV. St. 12804

OGGETTO: Ciotola troncoconica su piede basso

PROVENIENZA (rif. I.G.M.): Sesto Calende, loc. Mulini di Mezzo,  
propr. Bettarini (F°31 IIISE mm.120/166)DATI DI SCAVO: Ritrovamento occasionale INV. DI SCAVO:  
(o altra acquisizione) dell'anno 1966

DATAZIONE: I Età del Ferro (VII sec.) a. C.)

ATTRIBUZIONE: Cultura di Golasecca, fase I-C (De Marinis  
1981)MATERIALE E TECNICA: Impasto rosso medio-fine con inclusi sab-  
biosi e micacei; modellazione a mano; ingubbiatura; colo-  
re superficie est. nerastro semilucido

MISURE: Alt. 11,8; diam. b. 21,2; diam. p. 10,3

STATO DI CONSERVAZIONE: Ricomposta da frammenti ed integrata

CONSISTENZA ATTUALE DEL MATERIALE: Non deperibile

ESAME DEI REPERTI:

CONDIZIONE GIURIDICA: Proprietà dello Stato

NOTIFICHE:

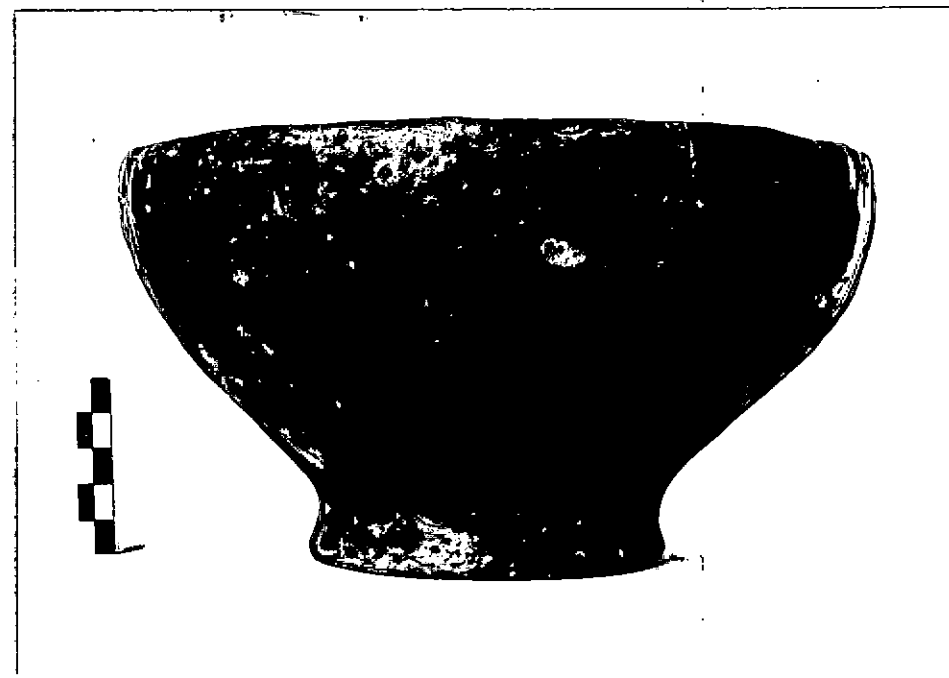

## DESCRIZIONE:

NEG. AFSA  
MI 10805

Bordo quasi piatto, labbro verticale, corpo troncoconico, piede basso ad anello. Inornata. (cfr. R. De Marinis, La ceramica della I tomba di Guerriero di Sesto Calende e nuove osservazioni sulla cronologia del Golasecca I, in Rivista Archeologica dell'Antica Provincia e Diocesi di Como, f. 163, 1981, tav. X:5; forma ricorrente nei corredi di questa fase, cfr. M. Primas, Die südschweizerischen Grabfunde den älteren Eisenszeit und ihre Chronologie, Monographien zur Ur-und Frühgeschichte der Schweiz, 16, Basel 1970 e L. Pauli, Studien zur Golasecca Kultur, Mitteilungen des deutschen archaologischen Instituts, römische Abteilung, XIX Ergänzungsheft, Heidelberg 1971).

RESTAURI L. Nistri

ESEGUITI: 1978

**PROCEDIMENTI SEGUITI**

- Smontaggio vecchio restauro con impacchi di acetone;
- pulitura a bisturi;
- ricostruzione con collante CXV;
- integrazione con Polyfilla pigmentata con terre naturali;
- consolidamento con PVA in soluzione d'acqua (2%)

**BIBLIOGRAFIA, INVENTARI:**

A. Guerroni-C. Daverio, Reperti protostorici al Museo Civico di Sesto Calende, 1982, fig. 16

FOTOGRAFIE: APS 19805

DISEGNI:

ESAME DEI SITI E DEI TERRENI:

RIFERIMENTO OGGETTI DELLO STESSO COMPLESSO:

- St. 12803 - urna biconica decorata a denti di lupo
- St. 12806 - bicchiere globulare con profilo a S
- St. 12807 - ciotola su piede basso

12803

COMPILATORE DELLA SCHEDA: Stefania Casini

DATA: 1983

*Stefania Casini*

VISTO DEL FUNZIONARIO RESPONSABILE: Dott. Angela Surace

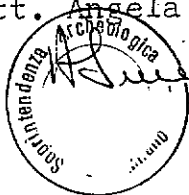

ALLEGATI:

OSSERVAZIONI:

RIFERIMENTO VECCHIE SCHEDE:

Io sottoscritto mi obbligo alla conservazione dell'oggetto descritto nel presente foglio secondo le norme della Legge 1° Giugno 1939, n. 1089 e Regolamento approvato con R. Decreto n. 363 del 30 Gennaio 1913; di conseguenza a non rimuoverlo dal posto che occupa, a non apportarvi modificazioni senza conseguire preventiva approvazione del Ministero dell'Istruzione, e a non menomarne in alcun modo il pubblico godimento.

DATA:

GEN. 1991

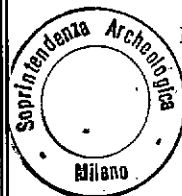

VISTO DEL SOPRINTENDENTE

IL PRIMO DIRIGENTE

Soprintendente Archeologico

AGGIORNAMENTI: (Dott. Angelo Maria Ardevino)

FIRMA

A handwritten signature in dark ink, appearing to be "A. Ardevino", written over the word "FIRMA".