



03/00057269

ITA:

SOPRINTENDENZA ARCHEOLOGICA - MILANO

25

LOMBARDIA

CODICI

PROVINCIA E COMUNE: VA - SESTO CALENDE

LUOGO DI COLLOCAZIONE: Museo Civico di Sesto Calende INV. St. 12807

OGGETTO: Ciotola troncoconica su piede basso

PROVENIENZA (rif. I.G.M.): Sesto Calende, loc. Mulini di Mezzo,
propr. Bettarini (F°31 IIISE mm.120/166)DATI DI SCAVO: Ritrovamento occasionale INV. DI SCAVO:
(o altra acquisizione) dell'anno 1966

DATAZIONE: I Età del Ferro (VII sec. a. C.)

ATTRIBUZIONE: Cultura di Golasecca, fase I-C (De Marinis
1981)MATERIALE E TECNICA: Impasto rosso medio con inclusi sabbiosi
e micacei; modellazione a mano; ingubbiatura; colore su-
perficie est. nerastro semilucido

MISURE: Alt. 7,5; diam. b. 14,1; diam. p. 7,7

STATO DI CONSERVAZIONE: Integra; ammaccature; superficie abra-
sa in alcuni punti

CONSISTENZA ATTUALE DEL MATERIALE: Non deperibile

ESAME DEI REPERTI:

CONDIZIONE GIURIDICA: Proprietà dello Stato

NOTIFICHE:

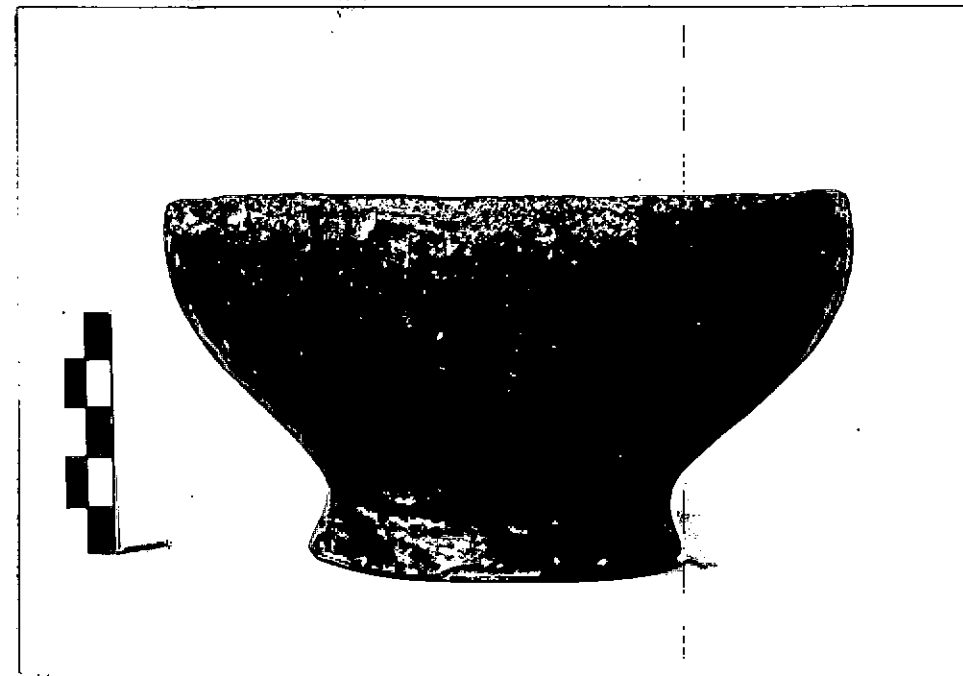

DESCRIZIONE:

Bordo quasi piatto, labbro verticale, corpo troncoconico, piede troncoconico cavo basso. Inornata. (cfr. R. De Marinis, La ceramica della I tomba di guerriero di Sesto Calende e nuove osservazioni sulla cronologia del Golasecca I, in Rivista Archeologica dell'Antica Provincia e Diocesi di Como, f. 163, 1981, tav. V:4 e tav. X:5; forma ricorrente nei corredi tombali di questa fase, cfr. M. Primas, Die südschweizerischen Grabfunde der älteren Eisenzeit und ihre Chronologie, Monographien zur Ur-und Frühgeschichte der Schweiz, 16, Basel 1970 e L. Pauli, Studien zur Golasecca Kultur, Mitteilungen des deutschen archäologischen Instituts, römische Abteilung, XIX Ergänzungsheft, Heidelberg 1971).

NEG. AFSA

MI 10875-1

RESTAURI

ESEGUITI:

PROCEDIMENTI SEGUITI

BIBLIOGRAFIA, INVENTARI:

A. Guerroni-C. Daverio, Reperti protostorici al Museo
Civico di Sesto Calende, 1982, fig. 17

FOTOGRAFIE: AFS 10845

DISEGNI:

ESAME DEI SITI E DEI TERRENI:

RIFERIMENTO OGGETTI DELLO STESSO COMPLESSO:

St. 12803 - urna biconica decorata a denti di lupo

St. 12804 - ciotola su basso piede

St. 12806 - bicchiere globulare con profilo a S

COMPILATORE DELLA SCHEDA: Stefania Casini

Stefania Casini

DATA: 1983

VISTO DEL FUNZIONARIO RESPONSABILE: Dott. Angela Surace

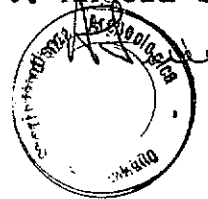

ALLEGATI:

OSSERVAZIONI:

RIFERIMENTO VECCHIE SCHEDE:

Io sottoscritto mi obbligo alla conservazione dell'oggetto descritto nel presente foglio secondo le norme della Legge 1° Giugno 1939, n. 1089 e Regolamento approvato con R. Decreto n. 363 del 30 Gennaio 1913; di conseguenza a non rimuoverlo dal posto che occupa, a non apportarvi modificazioni senza conseguire preventiva approvazione del Ministero dell'Istruzione, e a non menomarne in alcun modo il pubblico godimento.



DATA: GEN. 1991

VISTO DEL SOPRINTENDENTE

IL PRIMO DIRIGENTE

Soprintendente Archeologico

AGGIORNAMENTI: (Dott. Angelo Maria Ardovino)

FIRMA
[Signature]