



03/0057273

ITA:

SOPRINTENDENZA ARCHEOLOGICA - MILANO

25

LOMBARDIA

CODICI

PROVINCIA E COMUNE: VA - SESTO CALENDE

LUOGO DI COLLOCAZIONE: Museo Civico di Sesto Calende INV. St. 12811

OGGETTO: Bicchiere globulare con profilo a S

PROVENIENZA (rif. I.G.M.): Area delle necropoli di Golasecca
(F°31 III SE)DATI DI SCAVO:
(o altra acquisizione)

INV. DI SCAVO:

DATAZIONE: I Età del Ferro (VII sec., à. C.)

ATTRIBUZIONE: Cultura di Golasecca, fase I-C (De Marinis
1981)MATERIALE E TECNICA: Impasto medio con inclusi sabbiosi e mi-
cacei; modellazione a mano; ingubbiatura; decorazione a
solcatura; colore superficie est. nerastro

MISURE: Alt. 7,4; diam. b. 9,2; diam. max. 9,3

STATO DI CONSERVAZIONE: Lacuna sul labbro

CONSISTENZA ATTUALE DEL MATERIALE: Non deperibile

ESAME DEI REPERTI:

CONDIZIONE GIURIDICA: Proprietà dello Stato

NOTIFICHE:

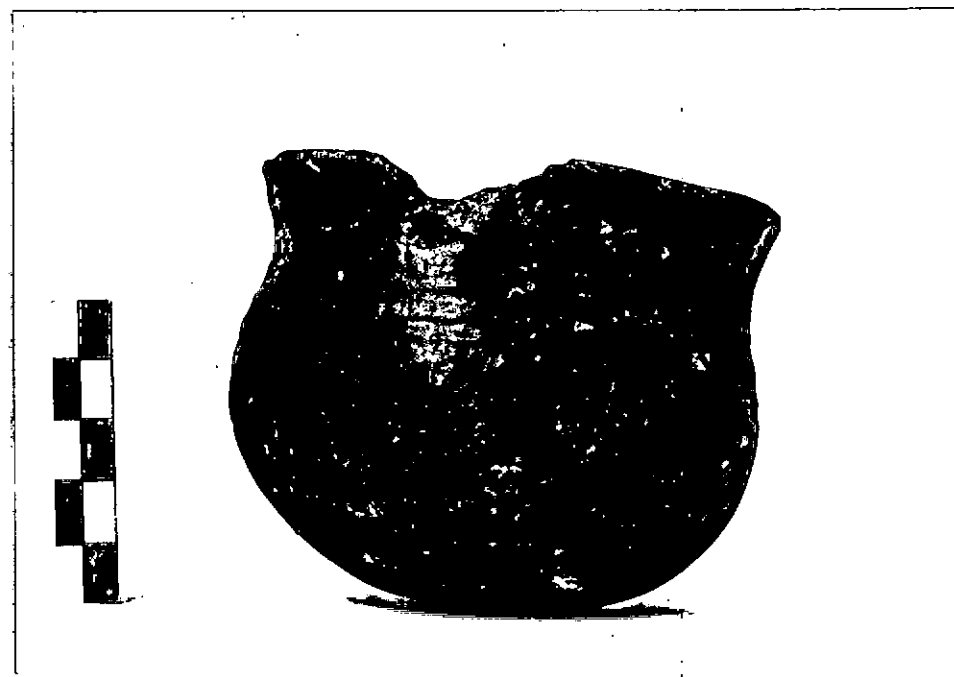

DESCRIZIONE:

NEG. AFSA
MI 10778

Bordo assottigliato, labbro leggermente esover-
so, corpo globulare, fondo convesso. Decorazione
costituita da tre solcature orizzontali, larghe
e poco profonde (Il tipo ricorre frequentemente
nei corredi tombali di questa fase, cfr. M. Pri-
mas, Die südschweizerischen Grabfunde der älteren
Eisenzeit und ihre Chronologie, Monographien zur
Ur- und Frühgeschichte der Schweiz, 16, Basel
1970 e L. Pauli, Studien zur Golasecca Kultur,
Mitteilungen des deutschen archaologischen In-
stituts, römische Abteilung, XIX Ergänzungsche-
ft, Heidelberg 1971; si veda anche la tipologia
in R. De Marinis, La ceramica della I tomba di
guerriero di Sesto Calende e nuove osservazioni
sulla cronologia del Golasecca I, Rivista Archeo

RESTAURI

ESEGUITI:

PROCEDIMENTI SEGUITI

BIBLIOGRAFIA, INVENTARI:

FOTOGRAFIE: AFS 10788.

DISEGNI:

ESAME DEI SITI E DEI TERRENI:

RIFERIMENTO OGGETTI DELLO STESSO COMPLESSO:

8888888888

COMPILATORE DELLA SCHEDA: Stefania Casini

Stefania Casini

DATA: 1983

VISTO DEL FUNZIONARIO RESPONSABILE: Dott. Angela Surace



ALLEGATI: 1

OSSERVAZIONI:

RIFERIMENTO VECCHIE SCHEDE:

Io sottoscritto mi obbligo alla conservazione dell'oggetto descritto nel presente foglio secondo le norme della Legge 1° Giugno 1939, n. 1089 e Regolamento approvato con R. Decreto n. 363 del 30 Gennaio 1913; di conseguenza a non rimuoverlo dal posto che occupa, a non apportarvi modificazioni senza conseguire preventiva approvazione del Ministero dell'Istruzione, e a non menomarne in alcun modo il pubblico godimento.

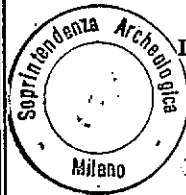

DATA: GEN. 1991

VISTO DEL SOPRINTENDENTE

IL PRIMO DIRIGENTE

Soprintendente Archeologico

(Dott. Angelo Maria Ardovino)

FIPMA

RA

N. CATALOGO GENERALE

N. CATALOGO INTERNAZIONALE

MINISTERO DELLA PUBBLICA ISTRUZIONE
DIREZ. GEN. DELLE ANTICHITA' E BELLE ARTI

08/0057273

ITA:

SOPRINTENDENZA ARCHEOLOGICA - MILANO

INV. St. 12811

ALLEGATO N.1.....

(2603398) Roma, 1972 - Ist. Poligr. Stato - S. (c. 600.000)

cont. descrizione: logica dell'Antica Provincia e Diocesi di Como, f.163, 1981, tav. III:6-8).