



03/00057275

ITA:

SOPRINTENDENZA ARCHEOLOGICA - MILANO

25

LOMBARDIA

PROVINCIA E COMUNE: VA - SESTO CALENDE

LUOGO DI COLLOCAZIONE: Museo Civico di Sesto Calende
INV. St. 12815

OGGETTO: Bicchiere globulare con profilo a S

PROVENIENZA (rif. I.G.M.): Sesto Calende, loc. Mulini di Mezzo,
 propr. Balzarini (F°31 IIISE mm.120/166)DATI DI SCAVO: Presunta tomba recuperata INV. DI SCAVO:
(o altra acquisizione) da C. Daverio nell'Agosto 1967

DATAZIONE: I Età del Ferro (VII sec. a. C.)

ATTRIBUZIONE: Cultura di Golasecca, fase I-C (De Marinis
1981)MATERIALE E TECNICA: Impasto fine con inclusi sabbiosi e mica-
cei; modellazione a mano; decorazione a solcatura; colore
superficie est. nerastro

MISURE: Alt. 7,6 ca.

STATO DI CONSERVAZIONE: Lacunoso: resta metà vaso; ricomposto
da frammenti

CONSISTENZA ATTUALE DEL MATERIALE: Deperibile

ESAME DEI REPERTI:

CONDIZIONE GIURIDICA: Proprietà dello Stato

NOTIFICHE:

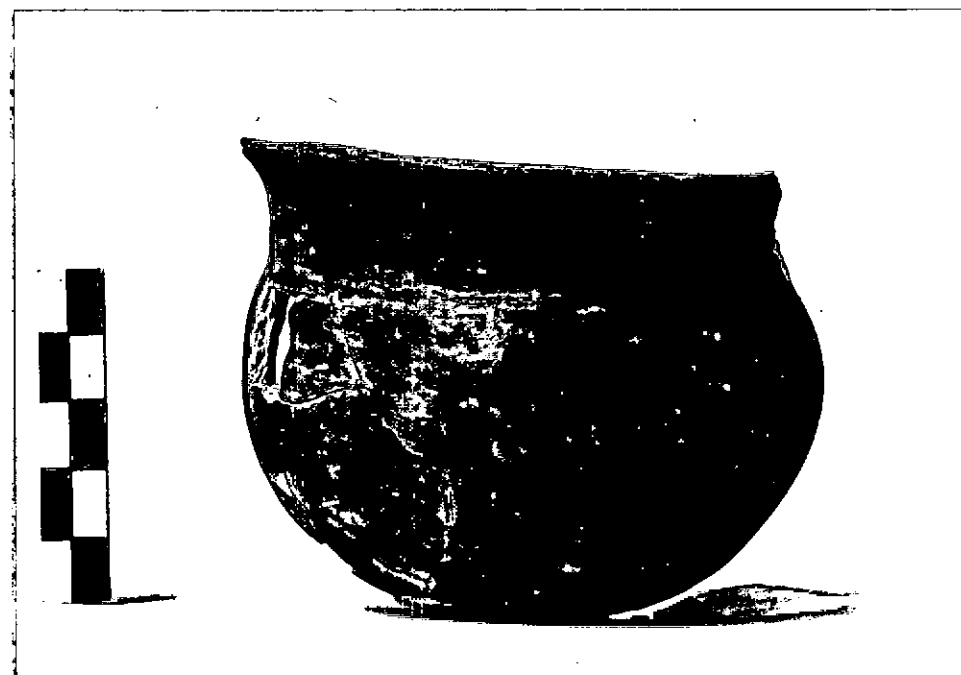

DESCRIZIONE:

NEG. AFSA

MI 10827

Bordo assottigliato, labbro curvilineo, legger-
mente esoverso; corpo globulare, fondo convesso;
decorazione costituita da due solcature molto
lievi, orizzontali, sulla spalla. (Il tipo ricor-
re frequentemente nei corredi tombali di questa
fase, cfr. M.Primas, Die südschweizerischen Grab-
funde der älteren Eisenzeit und ihre Chronologie
Monographien zur Ur- und Frühgeschichte der Sch-
weiz, 16, Basel 1970 e L.Pauli, Studien zur Gola-
secca Kultur, Mitteilungen des deutschen archaeo-
gischen Instituts, römische Abteilung, XIX Ergän-
zungsheft, Heidelberg 1971; si veda anche la ti-
pologia in R.De Marinis, La ceramica della I tom-
ba di guerriero di Sesto Calende e nuove osserva

RESTAURI

BIBLIOGRAFIA, INVENTARI:

ESEGUITI:

PROCEDIMENTI SEGUITI

FOTOGRAFIE: AFS 10 824

DISEGNI:

ESAME DEI SITI E DEI TERRENI:

RIFERIMENTO OGGETTI DELLO STESSO COMPLESSO:

St. 12814 - frammento di urna decorata a denti di lupo

0210002332

INVENTARIATO

COMPILATORE DELLA SCHEDA: Stefania Casini
DATA: 1983

Stefania Casini

VISTO DEL FUNZIONARIO RESPONSABILE: Dott. Angela Surace



ALLEGATI: 1

OSSERVAZIONI:

RIFERIMENTO VECCHIE SCHEDE:

Io sottoscritto mi obbligo alla conservazione dell'oggetto descritto nel presente foglio secondo le norme della Legge 1° Giugno 1939, n. 1089 e Regolamento approvato con R. Decreto n. 363 del 30 Gennaio 1913; di conseguenza a non rimuoverlo dal posto che occupa, a non apportarvi modificazioni senza conseguire preventiva approvazione del Ministero dell'Istruzione, e a non menomarne in alcun modo il pubblico godimento.

DATA: GEN. 1991

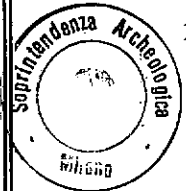

VISTO DEL SOPRINTENDENTE
IL PRIMO DIRIGENTE
Soprintendente Archeologica
(Dott. Angelo Maria Ardovino)

FIRMA
[Signature]

AGGIORNAMENTI

RA

N. CATALOGO GENERALE

N. CATALOGO INTERNAZIONALE

MINISTERO DELLA PUBBLICA ISTRUZIONE
DIREZ. GEN. DELLE ANTICHITA' E BELLE ARTI

03/00057275

ITA:

SOPRINTENDENZA ARCHEOLOGICA - MILANO

INV. St. 12815

ALLEGATO N.1.....

(2603398) Roma, 1972 - Ist. Poligr. Stato - S. (c. 600.000)

cont. Descrizione:

zioni sulla cronologia del Golasecca I, Rivista Archeologica dell'Antica Provincia e Diocesi di Como,
f. 163, 1981, tav. III:6-8).