



CODICI

03/00057278

ITA:

SOPRINTENDENZA ARCHEOLOGICA - MILANO

25

LOMBARDIA

PROVINCIA E COMUNE: VA - SESTO CALENDE

LUOGO DI COLLOCAZIONE: Museo Civico di Sesto Calende INV. St. 13953

OGGETTO: Bicchiere biconico

PROVENIENZA (rif. I.G.M.): Sesto Calende, loc. Montico  
(F°31 III SE)DATI DI SCAVO: Presunta tomba rinvenuta INV. DI SCAVO:  
(o altra acquisizione) in data non precisata

DATAZIONE: I Età del Ferro (IX-VIII sec. a. C.)

ATTRIBUZIONE: Cultura di Golasecca, fase I-A (De Marinis  
1975)MATERIALE E TECNICA: Impasto; modellazione a mano; levigatura  
a stecca; decorazione a solcatura; colore superficie est.  
nerastro opaco

MISURE: Alt. 7; diam. b. 8,4; diam. max. 8,8; diam. f. 3,7

STATO DI CONSERVAZIONE: Integro

CONSISTENZA ATTUALE DEL MATERIALE: Non deperibile

ESAME DEI REPERTI:

CONDIZIONE GIURIDICA: Proprietà dello Stato

NOTIFICHE:

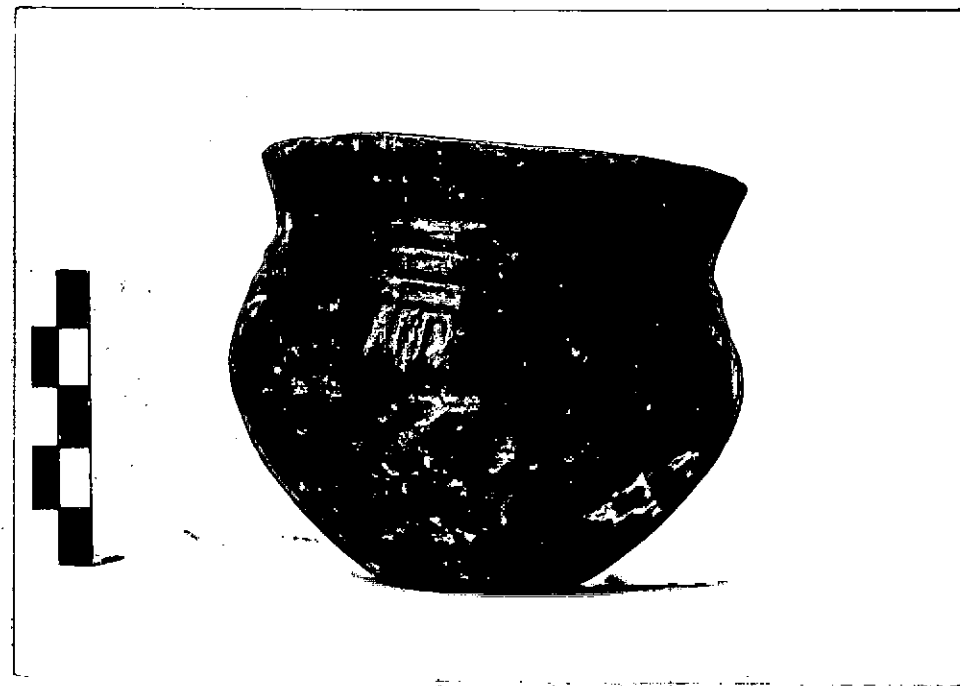

DESCRIZIONE:

NEG. AFSA  
MI 10820

Bordo assottigliato, labbro rettilineo, esoverso, corpo biconico, fondo piatto. Decorazione costituita da tre larghe solcature orizzontali sulla spalla e da quattro gruppi di tre brevi solcature verticali disposte simmetricamente sul diam. max. (cfr. L. Pauli, Studien zur Golasecca Kultur Mitteilungen des deutschen archaologischen Instituts, römische Abteilung, XIX Ergänzungsheft, Heidelberg 1971, tav. 28:7, 11; si veda anche la tipologia in R. De Marinis, La ceramica della I tomba di guerriero di Sesto Calende e nuove osservazioni sulla cronologia del Golasecca I, Rivista Archeologica dell'Antica Provincia e Diocesi di Como, f. 163, 1981, tav. III:1).

RESTAURI

ESEGUITI:

PROCEDIMENTI SEGUITI

BIBLIOGRAFIA, INVENTARI:

A. Guerroni-C. Daverio, Reperti protostorici al Museo  
Civico di Sesto Calende, 1982, fig. 34

FOTOGRAFIE: AFS 10890

DISEGNI:

ESAME DEI SITI E DEI TERRENI:

RIFERIMENTO OGGETTI DELLO STESSO COMPLESSO:

098 00025712

COMPILATORE DELLA SCHEDA: **Stefania Casini**  
*Stefania Casini*

DATA: 1983

VISTO DEL FUNZIONARIO RESPONSABILE: **Dott. Angela Surace**

  
*Surace*

ALLEGATI:

OSSERVAZIONI:

RIFERIMENTO VECCHIE SCHEDE:

Io sottoscritto mi obbligo alla conservazione dell'oggetto descritto nel presente foglio secondo le norme della Legge 1° Giugno 1939, n. 1089 e Regolamento approvato con R. Decreto n. 363 del 30 Gennaio 1913; di conseguenza a non rimuoverlo dal posto che occupa, a non apportarvi modificazioni senza conseguire preventiva approvazione del Ministero dell'Istruzione, e a non menomarne in alcun modo il pubblico godimento.



DATA: **GEN. 1991**

VISTO DEL SOPRINTENDENTE  
**IL PRIMO DIRIGENTE**

Soprintendente Archeologico  
AGGIORNAMENTI (Dott. Angelo Maria Ardovino)

**FIRMA**  
*[Signature]*