



03/00057285

ITA:

SOPRINTENDENZA ARCHEOLOGICA - MILANO

25

LOMBARDIA

CODICI

PROVINCIA E COMUNE: VA - SESTO CALENDE

LUOGO DI COLLOCAZIONE: Museo Civico di Sesto Calende INV. St. 21814

OGGETTO: Urna biconica decorata a denti di lupo incisi

PROVENIENZA (rif. I.G.M.): Sesto Calende, loc. Mulini di Mezzo,  
propr. Pezzotti (F°31 III SE mm.120/166)DATI DI SCAVO: Tomba in nuda terra rin- INV. DI SCAVO:  
(o altra acquisizione) venuta nel 1956-57

DATAZIONE: I Età del Ferro (VII sec, a. C.)

ATTRIBUZIONE: Cultura di Golasecca, fase I-C (De Marinis  
1981)

MATERIALE E TECNICA: Impasto rosso grossolano con inclusi sabbiosi; modellazione a mano; ingubbiatura; decorazione a incisione; colore superficie est. grigio rosso scuro

MISURE: Alt. 20,5/20,8; diam. b. 12; diam. max. 20,8;  
diam. p. 10

STATO DI CONSERVAZIONE: Riattaccato un frammento del bordo; integrazione sul piede; superficie abrasa; scheggiature; linee di frattura

CONSISTENZA ATTUALE DEL MATERIALE: Non deperibile

ESAME DEI REPERTI:

CONDIZIONE GIURIDICA: Proprietà dello Stato

NOTIFICHE:

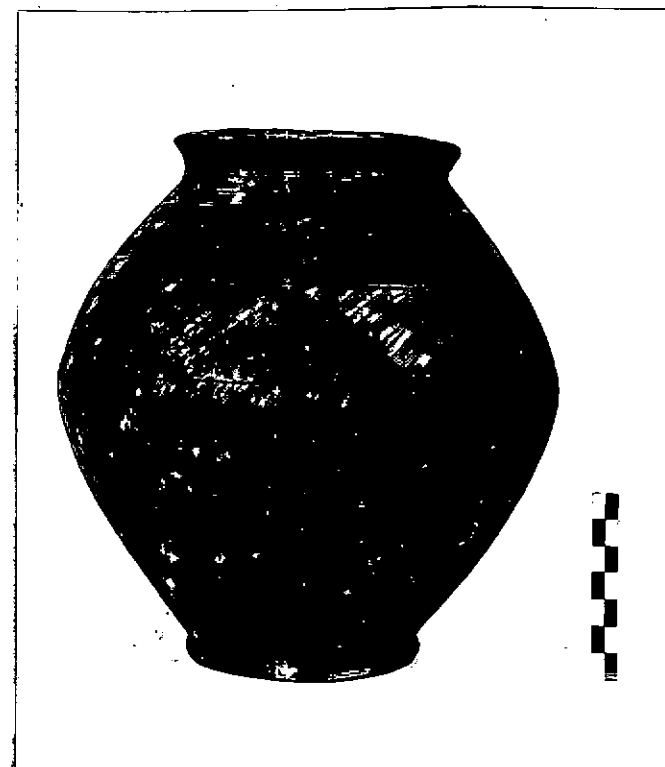

DESCRIZIONE:

NEG. AFSA

MI 10984

Bordo arrotondato, labbro rettilineo, leggermente esoverso, corpo biconico, piede basso ad anello. Decorazione incisa sulla parte superiore, costituita da due fasce di denti di lupo orizzontali precedute in alto da una fascia a reticolo e chiuse in basso da una fascia a trattini obliqui (cfr. M. Primas, Die südschweizerischen Grabfunde der älteren Eisenzeit und ihre Chronologie, Monographien zur Ur- und Frühgeschichte der Schweiz, 16, Basel 1970, tav. 10:1, che ha però l'ultima fascia a reticolo anziché a trattini obliqui; la stessa osservazione vale anche per la urna in L. Pauli, Studien zur Golasecca Kultur, Mitteilungen des deutschen archaologischen Instituts, römische Abteilung, XIX Ergänzungsheft, ./.

RESTAURI

ESEGUITI:

PROCEDIMENTI SEGUITI

BIBLIOGRAFIA, INVENTARI:

FOTOGRAFIE: AFS 10984

DISEGNI:

ESAME DEI SITI E DEI TERRENI:

RIFERIMENTO OGGETTI DELLO STESSO COMPLESSO:

Coppa su piede alto non reperita

3X0002570

COMPILATORE DELLA SCHEDA: Stefania Casini

DATA: 1983

*Stefania Casini*

VISTO DEL FUNZIONARIO RESPONSABILE: Dott. Angela Surace



ALLEGATI: 1

Io sottoscritto mi obbligo alla conservazione dell'oggetto descritto nel presente foglio secondo le norme della Legge 1° Giugno 1939, n. 1089 e Regolamento approvato con R. Decreto n. 363 del 30 Gennaio 1913; di conseguenza a non rimuoverlo dal posto che occupa, a non apportarvi modificazioni senza conseguire preventiva approvazione del Ministero dell'Istruzione, e a non menomarne in alcun modo il pubblico godimento.

DATA: GEN. 1991



VISTO DEL SOTTINTENDENTE

IL PRIMO DIRIGENTE

Soprintendente Archeologico

AGGIORNAMENTO (Dott. Angelo Maria Ardevino)

FORMA

OSSERVAZIONI:

RIFERIMENTO VECCHIE SCHEDE:

RA

N. CATALOGO GENERALE

N. CATALOGO INTERNAZIONALE

MINISTERO DELLA PUBBLICA ISTRUZIONE  
DIREZ. GEN. DELLE ANTICHITA' E BELLE ARTI

03/00057285

ITA:

SOPRINTENDENZA ARCHEOLOGICA - MILANO

INV. St. 21814

ALLEGATO N. 1.....

(2603398) Roma, 1972 - Ist. Poligr. Stato - S. (c. 600.000)

cont. Descrizione:

Heidelberg 1971, tav. 13:12).