

RA

N. CATALOGO GENERALE

N. CATALOGO INTERNAZIONALE

MINISTERO PER I BENI CULTURALI E AMBIENTALI  
DIREZ. GEN. DELLE ANTICHITÀ E BELLE ARTI

REGIONE

N.

03/00057287

ITA:

SOPRINTENDENZA ARCHEOLOGICA - MILANO

25

LOMBARDIA

CODICI

PROVINCIA E COMUNE: VA - SESTO CALENDE

LUOGO DI COLLOCAZIONE: Museo Civico di Sesto Calende INV. St. 21818

OGGETTO: Ciotola troncoconica su piede basso

PROVENIENZA (rif. I.G.M.): Golasecca, loc. Monsorino, terreno Quarto di Palo (F°31 IIISE mm. 180/130)

DATI DI SCAVO: Tomba a Pozzetto rinvenuta occasionalmente nel 1965  
(o altra acquisizione)

DATAZIONE: I Età del Ferro (VII sec. a. C.)

ATTRIBUZIONE: Cultura di Golasecca, fase I-C (De Marinis 1981)

MATERIALE E TECNICA: Impasto medio con inclusi micacei; modellazione a mano; lisciatura a stecca; colore superficie est. bruno nerastro

MISURE: Alt. 11; diam. b. 22,1; diam. p. 8,5

STATO DI CONSERVAZIONE: Ricomposta da frammenti ed integrata

CONSISTENZA ATTUALE DEL MATERIALE: Non deperibile

ESAME DEI REPERTI:

CONDIZIONE GIURIDICA: Proprietà dello Stato

NOTIFICHE:

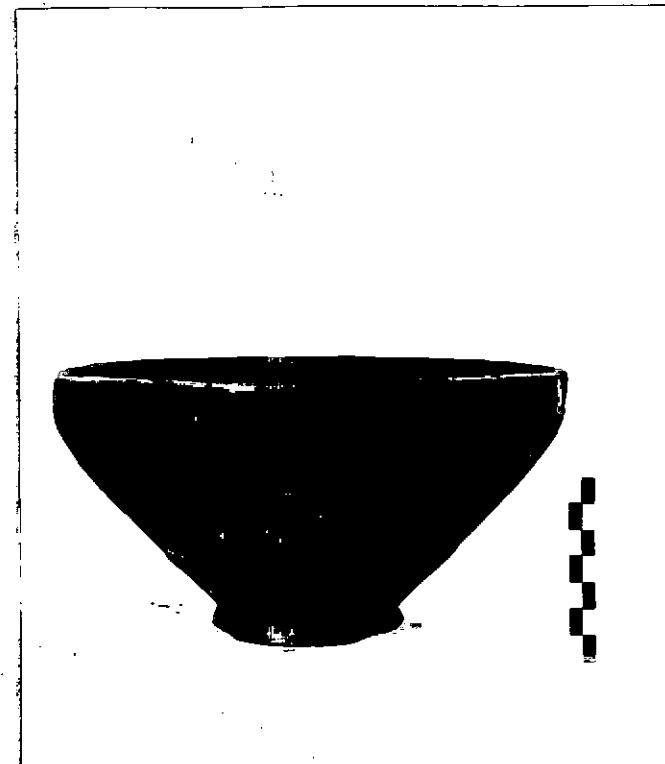

DESCRIZIONE:

NEG. AFSA  
MI 10983

Bordo piatto, labbro verticale, corpo troncoconico, piede basso troncoconico pieno. Inornata (cfr. L. Pauli, Studien zur Golasecca Kultur, Mitteilungen des deutschen archaologischen Instituts, römische Abteilung, XIX Ergänzungsheft Heidelberg 1971, tav. 17:3; R. De Marinis, La ceramica della I tomba di guerriero di Sesto Calende e nuove osservazioni sulla cronologia del Golasecca I, Rivista Archeologica dell'Antica Provincia e Diocesi di Como, f.163, 1981, tav.X:5).

RESTAURI L. Nistri

BIBLIOGRAFIA, INVENTARI:

ESEGUITI: 1978

PROCEDIMENTI SEGUITI

- Pulitura a bisturi;
- ricostruzione con collante CXV;
- integrazione con Polyfilla pigmentata con terre naturali;
- consolidamento con PVA in soluzione d'acqua (2%)

FOTOGRAFIE: AFS 10983

DISEGNI:

ESAME DEI SITI E DEI TERRENI:

RIFERIMENTO OGGETTI DELLO STESSO COMPLESSO:

St. 21817 - urna biconica decorata a denti di lupo  
- bicchiere non reperito

9/00025321

COMPILATORE DELLA SCHEDA: **Stefania Casini**  
*Stefania Casini*

DATA: 1983

VISTO DEL FUNZIONARIO RESPONSABILE: **Dott. Angela Surace**



ALLEGATI:

OSSERVAZIONI:

RIFERIMENTO VECCHIE SCHEDE:

Io sottoscritto mi obbligo alla conservazione dell'oggetto descritto nel presente foglio secondo le norme della Legge 1° Giugno 1939, n. 1089 e Regolamento approvato con R. Decreto n. 363 del 30 Gennaio 1913; di conseguenza a non rimuoverlo dal posto che occupa, a non apportarvi modificazioni senza conseguire preventiva approvazione del Ministero dell'Istruzione, e a non menomarne in alcun modo il pubblico godimento.



DATA: GEN. 1991

VISTO DEL SOVRINTENDENTE  
**IL PRIMO DIRIGENTE**  
Soprintendente Archeologico  
(Dott. Angelo Maria Ardovino)

FIRMA  
*[Signature]*

AGGIORNAMENTI: