



03/00057290

ITA:

SOPRINTENDENZA ARCHEOLOGICA - MILANO

25

LOMBARDIA

CODICI

PROVINCIA E COMUNE: VA - SESTO CALENDE

LUOGO DI COLLOCAZIONE: Museo Civico di Sesto Calende INV. St. 23695

OGGETTO: Urna biconica decorata a denti di lupo incisi

PROVENIENZA (rif. I.G.M.): Sesto Calende, loc. Mulini di Mezzo,  
propr. Balconi (F°31 IIISE mm.120/166)DATI DI SCAVO: Rinvenimento occasionale INV. DI SCAVO:  
(o altra acquisizione) avvenuto durante lavori edili nell'estate  
1976

DATAZIONE: I Età del Ferro (VII sec., a. C.)

ATTRIBUZIONE: Cultura di Golasecca, fase I-C (De Marinis  
1981)MATERIALE E TECNICA: Impasto rosso medio-fine con inclusi sab-  
biosi e micacei; modellazione a mano; ingubbiatura; deco-  
razione a incisione; colore superficie est. grigio rosso

MISURE: Alt. max. 25,2; diam. p. 11,5

STATO DI CONSERVAZIONE: Lacunosa: mancano quasi metà vaso e  
completamente il labbro; ricomposta da  
frammenti ed integrata; abrasioni

CONSISTENZA ATTUALE DEL MATERIALE: Non deperibile

ESAME DEI REPERTI:

CONDIZIONE GIURIDICA: Proprietà dello Stato

NOTIFICHE:

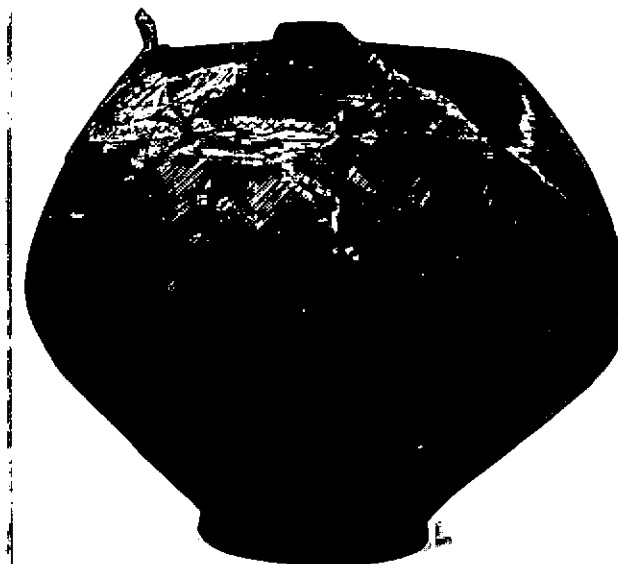

DESCRIZIONE:

NEG. AFSA

MI 10979

Corpo biconico con spigolo arrotondato e ribas-  
sato; piccolo piede ad anello. Decorazione inci-  
sa sulla parte superiore, costituita da due fa-  
sce di denti di lupo orizzontali, alternate a  
due a reticolo (cfr. L. Pauli, Studien zur Go-  
lasecca Kultur, Mitteilungen des deutschen ar-  
chaeologischen Instituts, römische Abteilung,  
XIX Ergänzungsheft, Heidelberg 1971, tav. 16:  
20, tav. 17:4, tav. 18:3,14; R. De Marinis, La  
ceramica della I tomba di guerriero di Sesto Ca-  
lende e nuove osservazioni sulla cronologia del  
Golasecca I, Rivista Archeologica dell'Antica  
Provincia e Diocesi di Como, f.163, 1981, tav.  
X:1).

RESTAURI L. Nistri

BIBLIOGRAFIA, INVENTARI:

ESEGUITI:

PROCEDIMENTI SEGUITI

1001.130

- Pulitura a bisturi;
- ricostruzione con collante CXV;
- integrazione con Polyfilla pigmentata con terre naturali;
- consolidamento con PVA in soluzione d'acqua (2%)

FOTOGRAFIE: AFS 10978

DISEGNI:

ESAME DEI SITI E DEI TERRENI:

RIFERIMENTO OGGETTI DELLO STESSO COMPLESSO:

20002530

COMPILATORE DELLA SCHEDA: Stefania Casini

DATA: 1983

*Stefania Casini*

VISTO DEL FUNZIONARIO RESPONSABILE: Dott. *Angela* Surace



ALLEGATI:

OSSERVAZIONI:

RIFERIMENTO VECCHIE SCHEDE:

Io sottoscritto mi obbligo alla conservazione dell'oggetto descritto nel presente foglio secondo le norme della Legge 1° Giugno 1939, n. 1089 e Regolamento approvato con R. Decreto n. 363 del 30 Gennaio 1913; di conseguenza a non rimuoverlo dal posto che occupa, a non apportarvi modificazioni senza conseguire preventiva approvazione del Ministero dell'Istruzione, e a non menomarne in alcun modo il pubblico godimento.

DATA: GEN. 1991

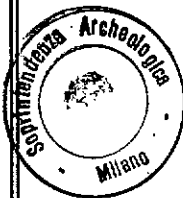

VISTO DEL SOPRINTENDENTE

**IL PRIMO DIRIGENTE**

Soprintendente Archeologico

AGGIORNAMENTI (Dott. Angelo Maria Ardovino)

FIRMA

*[Handwritten signature]*